



ASSEMBLÉE GÉNÉRALE ORDINAIRE DE LA FEDERATION FRANCAISE DE HOCKEY

15 avril 2023 – CREPS Île-de-France



INTRODUCTION

Michel GODARD, Directeur du CREPS Île-de-France



Sport • Formation • Haut-niveau





1. DISCOURS DE LA PRÉSIDENTE DE LA FÉDÉRATION FRANCAISE DE HOCKEY ET RAPPORT MORAL

Isabelle Jouin, Présidente

1. DISCOURS DE LA PRÉSIDENTE DE LA FÉDÉRATION FRANÇAISE DE HOCKEY ET RAPPORT MORAL

Isabelle Jouin, Présidente





SLIDE 4



















RAPPORT MORAL

Fédération olympique en mouvement

Démocratiser le sport en France

Accompagner la reprise

Se préparer aux JO de Paris 2024

Le soutien de nos partenaires

Une seule équipe



2. ASSEMBLÉE GÉNÉRALE ORDINAIRE

15 avril 2023 — CREPS Île-de-France



2.1. P.V. DES ASSEMBLÉES GÉNÉRALES ORDINAIRE ET EXTRAORDINAIRE DU 23 AVRIL 2022

Jean-Michel Dutrieux, Secrétaire Général



2.2. RAPPORTS D'ACTIVITÉ

15 avril 2023 — CREPS Île-de-France





2.2. RAPPORT D'ACTIVITÉ PÔLE SPORTIF

Jean-Christophe Plaisant, Benjamin Quedeville et Louis Gillet

2.2. RAPPORT D'ACTIVITÉ — PÔLE SPORTIF

Jean-Christophe Plaisant

U16 féminines et masculins

Création d'un Tri-Nations

U18 féminines et masculins

Augmentation des stages et rassemblements

Soutien des clubs, familles et OFAJ

U21 féminines et masculins

Accession groupe A pour les U21 féminines (CE 2024)

Qualification pour la Coupe du Monde 2023 pour les U21 garçons

Equipe de France A féminine

Qualifiée pour les Jeux Olympiques de Paris 2024

Groupe jeune en pleine progression

Equipe de France A masculine

8^{ème} Pro League ; 1^{er} au TQ ; Nations Cup 5^{ème} ; Coupe du Monde 13^{ème}





2.2. RAPPORT D'ACTIVITÉ – PÔLE SPORTIF

Jean-Christophe Plaisant

Soutien Agence Nationale du Sport

création d'un pôle élite Hommes et Femmes
au CREPS de Wattignies

2.2. BILAN CSN

Benjamin Quedeville

Les faits marquants de 2022

Organisation

- Départ de César Hauet remplacé par Sylvie Petitjean
- Réunions 1 à 2 fois par semaine + 1 par mois avec les zones
- Gérald Rogiez : 70% CSN (dont 20% licences) + 30% CNJA

La CSN en chiffres en 2022

- 70 réunions / 6 avec les zones
- Plus de 450 rencontres gérées
- Environ 200 demandes de modifications de matchs
- 250 CNO
- Gérald : 1000 emails recus et 700 envoyés en moyenne par mois

Contexte & environnement particulier 2022

- Janvier 2022 : Covid (300 000 cas quotidien)
- Aout 2022 et reprise : restriction d'eau





2.2. RAPPORT D'ACTIVITÉ –

CSN : Travaux 2022

Benjamin Quedeville

Évolutions réglementaires

- Séparation des règlements gazon et salle
- Evolutions de plus de 80 points réglementaires
 - Obligation formation arbitrage (CNJA)

Évolutions sportives gazon :

- Concertation, réflexions élargie avec les zones, présentation aux clubs
- Volonté de renforcer les championnats dames
 - Succès de la N2D gazon à 12 équipes
- N1 Homme : championnat à 12 , sans phase finale
- N1 Dames : 10 équipes, souhait de passer à 12
- Jeunes : pas de qualifiés d'office aux TQ

Évolutions sportives salle :

- N1 Hommes et Dames : renforcer le championnat régulier -> suppression des tournois finaux
 - N2 H & D : suppression des TQ

2.2. BILAN CSN

Benjamin Quedeville

Perspectives 2023

Concertter et anticiper

- Renforcer le travail avec les zones et multiplier les échanges

Travaux sur l'organisation des phases finales :

- Concertation, déjà 5 réunions avec les zones
- Tenir compte du calendrier année olympique
- Objectifs : maintenir l'exigence sportive, clarifier et simplifier les règles de qualifiés par zones, adapter les formules pour les filles afin de favoriser le jeu.

Préparer l'avenir : Automatiser et digitaliser

- Investissement exceptionnel pour des développements de nouvelles fonctionnalités de l'intranet (extraction des FME, demande de report de match)





2.2. RAPPORT D'ACTIVITÉ PÔLE COMMUNICATION & MARKETING

Cathelijne Rockall



2.2. RAPPORT D'ACTIVITÉ – PÔLE COMMUNICATION & MARKETING

Cathelijne Rockall

FAIRE CONNAÎTRE – FAIRE AIMER – FAIRE AGIR

VISION

Ensemble avec nos clubs, promouvoir notre sport au grand public grâce à une image du hockey moderne, adaptable et inclusive et spectaculaire

MISSION

Promouvoir le hockey en France pour aller chercher de nouvelles cibles et créer un lien de proximité avec les clubs et les structures fédérales grâce à la communication, des évènements et de nouveaux partenaires

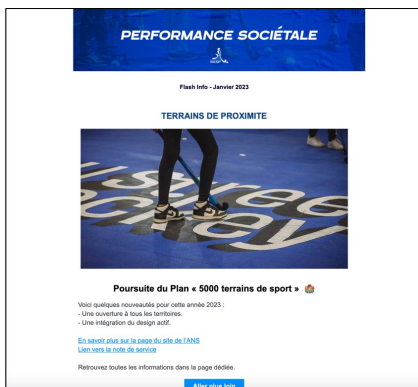

2.2. RAPPORT D'ACTIVITÉ – PÔLE COMMUNICATION & MARKETING

Communication digitale – Guillaume Didelet

**UNE COMMUNICATION ÉQUILBRÉE ENTRE
PERFORMANCE SPORTIVE ET PERFORMANCE
SOCIÉTALE !**

- Vie des clubs
- Engagement responsable de la Fédération
- Equipes de France & pôles
- Accompagnement du territoire & des structures
- Championnats fédéraux

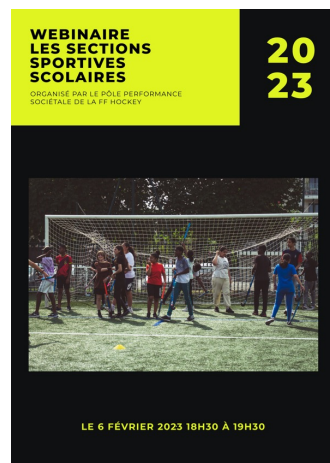



2.2. RAPPORT D'ACTIVITÉ — COMMUNICATION & MARKETING

Cathelijne Rockall

Vidéo promotionnelle du hockey

Soutien financier de l'Agence Nationale du Sport

Un outil pour les clubs

Avec l'aide du CD44 pour la réalisation



2.2. RAPPORT D'ACTIVITÉ — COMMUNICATION & MARKETING

Cathelijne Rockall

Première diffusion télévisée de l'EDF A féminine

Deux TQ filmés et diffusés à la TV avec un partenariat
avec **Sport en France** et notamment grâce au soutien
financier de l'**Agence Nationale du Sport**

2.2. RAPPORT D'ACTIVITÉ – PÔLE COMMUNICATION & MARKETING

Évènementiel – Mélanie Delforge



Ping Tour

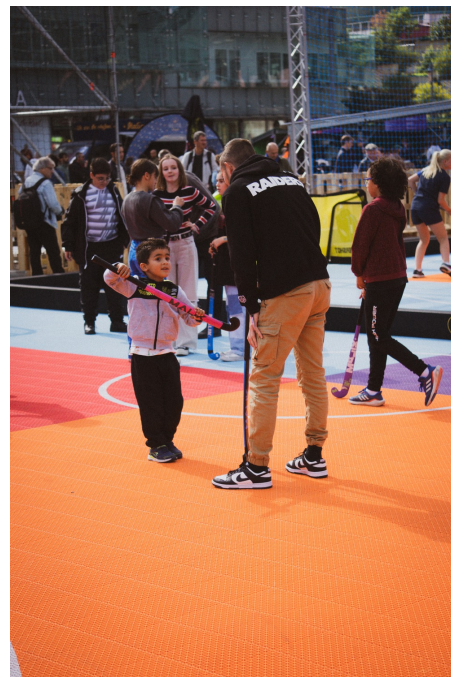

Urban Week



**Journée
Olympique**



Initiation Solidéo

2.2. RAPPORT D'ACTIVITÉ – PÔLE COMMUNICATION & MARKETING Évènementiel – Mélanie Delforge



Finales Elite



**TQ Dunkerque
et Calais**



**Remise Trophée
Timothée Clément
meilleur espoir**

2.2. RAPPORT D'ACTIVITÉ – PÔLE COMMUNICATION & MARKETING

Évènementiel – Mélanie Delforge



Salon des maires



**Soirée des
partenaires**



2.2. RAPPORT D'ACTIVITÉ – PÔLE COMMUNICATION & MARKETING

Partenariats – Éric Charlet

Refonte de la stratégie "recherche de partenaires en 3 catégories :

- Équipe de France
 - Performance societal
 - Évènements
-
- Les investissements sportifs sont plus fléchés
 - La visibilité n'est plus unique priorité pour les entreprises

Les partenaires sont identifiés pour nous accompagner sur des projets fédéraux qui participent au développement du hockey.

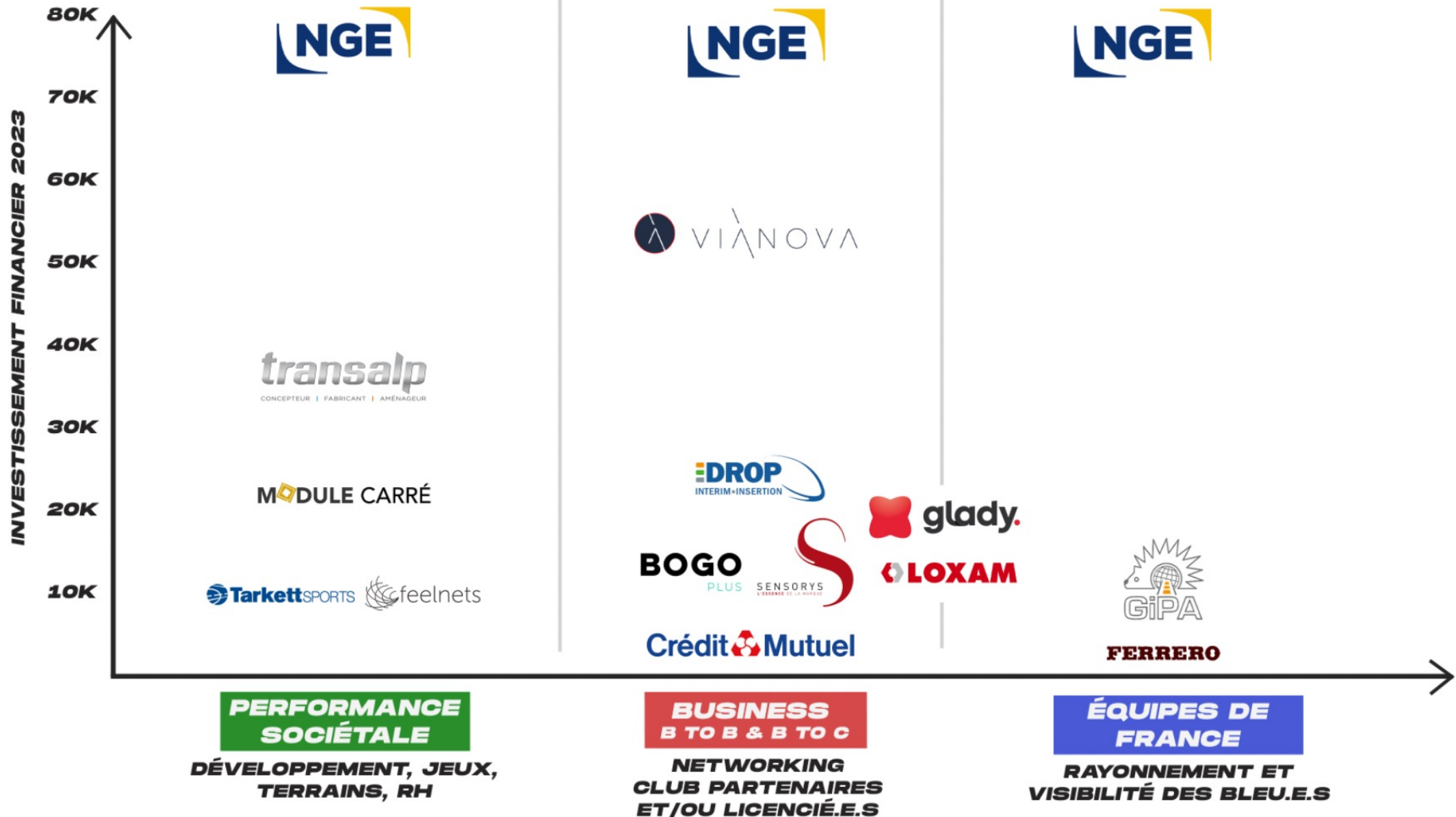

2021

2022

2023

2024

476,5K€

378K€

219,5K€

124,5K€

Budget réalisé à la fin de l'année

Budget prévisionnel

Tous les contrats sont signés pour une durée minimale de 3 ans





*Profitez de 10% dans tous les
hôtels de B&B Hôtels*



*Obtenez un code de réduction
sur vos voyages*



*Profitez d'une offre hockey
Prochainement !*

PARTENAIRES PRÉMIUM



PARTENAIRES MAJEURS



PARTENAIRES OFFICIELS



FOURNISSEURS OFFICIELS



MÉCÈNES

VERDI



2.2. RAPPORT D'ACTIVITÉ PÔLE PERFORMANCE SOCIÉTALE

Yves Régniez et Sophie Raffy



2.2. RAPPORT D'ACTIVITÉ — PÔLE PERFORMANCE SOCIÉTALE

Développement — Yves Régniez

DÉVELOPPER le Hockey, c'est d'abord **MONTRER** le Hockey
& **MOTIVER** à sa pratique.

Ensuite l'**INITIER** pour **FIDÉLISER** vers la pratique en club !





1. L'activité et la mise en place des éléments de politique publique

- Structuration d'équipe, Formation, Hockey Scolaire, Hockey Santé, Professionnalisation ...

↳ Intervention à suivre de Benoit Gallet DTN de la FFH

2. Accompagnement en proximité avec les Ligues

- Création de binômes (Technicien-ne-s & Elu-e-s) / Ligues
 - Diagnostic et Analyse de chaque territoire
 - Identification de 2 à 3 priorités de développement
 - Accompagnement du plan d'actions élaboré

ACCOMPAGNEMENT TERRITORIAL

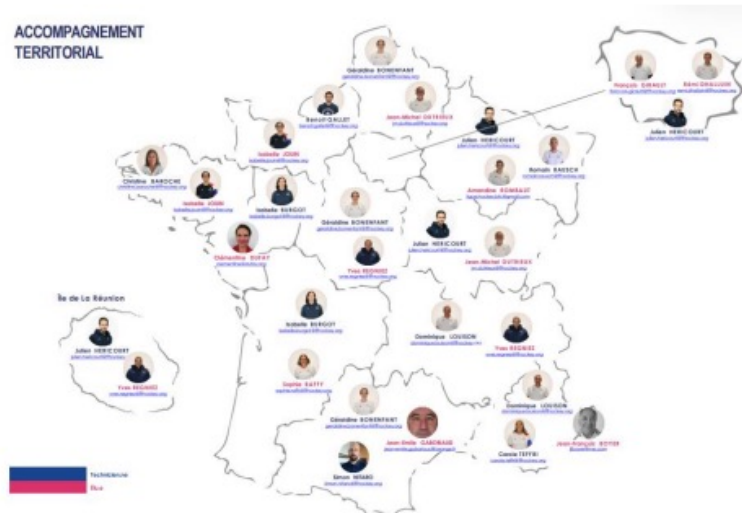

3. Organisation du TND

- Reprise de l'Organisation du TND en Mai 2022 en formule gazon en collaboration avec le comité du Nord de Hockey → Formule compétitive et Formule Développement
 - Adapter les formules pour exalter le plaisir de jouer de chacun des enfants

4. Impact 2024

*Paris 2024 dans le cadre de son fonds de dotation a lancé un appel à projets **Impact 2024** qui a pour ambition de soutenir et de renforcer le rôle social du sport, soutenir des projets d'intérêt général qui utilisent l'activité physique et sportive comme outil d'impact social.*

- Dépôt de projet par la FFH autour de 3 axes :
 - Féminisation de la pratique
 - Formation de nouvelles ressources humaines pour l'animation hockey
 - Développement de programmes de hockey santé
- Signature d'une convention entre la fédération **UFOLEP** et l'association **Sport dans la ville** qui se sont associés à la FF Hockey pour promouvoir et développer le hockey.

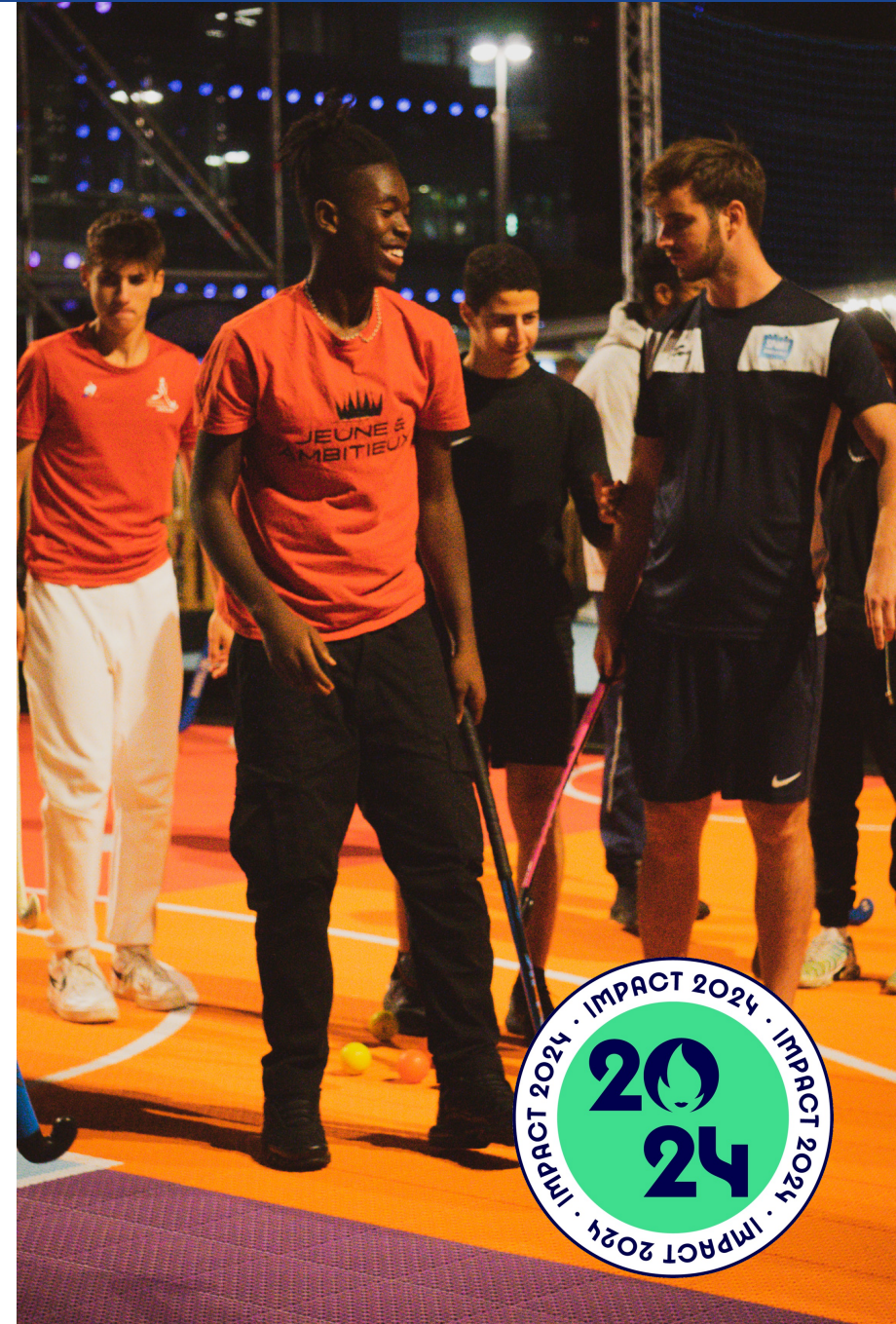

5. Être au plus près des attentes des acteurs du réseau

- Animation chaque 1^{er} Lundi de chaque mois d'un webinaire thématique Développement
 - Appel à des personnes ressources pour témoigner et/ou partager une expertise.
 - Moment de partage de bonnes pratiques

Les thématiques abordées en 2022 :

- 07 nov. 2022 : le **Hockey Santé**, avec la mise en avant du programme Hockey en marchant.
- 05 déc. 2022 : les **Écoles de Hockey**, structuration, formation et animation



6. Les chiffres de la saison 2022–2023

Statistiques Licences

Prise de licences

A ce jour, **16329** licences sont enregistrées
N-1 : 15963 licences enregistrées (102.29%)
Vous avez une avance de 366 licences.

Nouveaux licenciés

A ce jour, **2462** nouveaux licenciés
N-1 : 2598 nouveaux licenciés (94.77%)

Renouvellement de licenciés

A ce jour, **13867** renouvellements
N-1 : 13365 renouvellements (103.76%)

Chiffres Clés

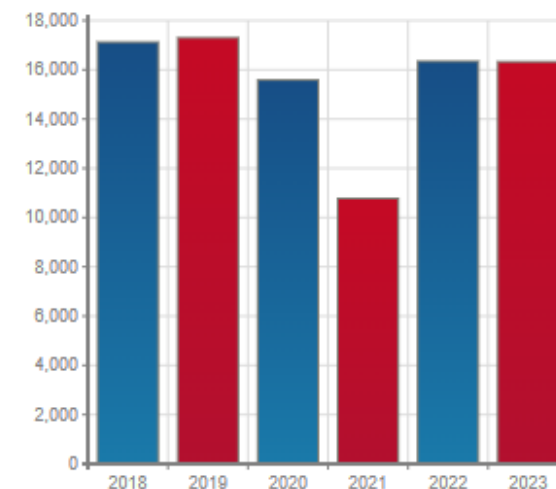

HOCKEY ADAPTÉ



Relance du collectif national hockey adapté :

- Après 2 années de pause liée au covid, le collectif est relancé
- 4 jours de stage de sélection du 3 au 6 juin 2022 à Bourges
- 4 jours de compétition du 6 au 9 juillet 2022 pour l'EuroHockey ID Championship à Amsterdam
 - 3^{ème} place de la poule Challenge

2.2. RAPPORT D'ACTIVITÉ – PÔLE PERFORMANCE SOCIÉTALE

Féminisation – Sophie Raffy et Isabelle Burgot

+1.65% sur une saison : passage de 26,96 %
de licenciées féminines en 2020–21 à 28.61 % 2021–22

Plan de féminisation



RECRECREC RECREC RECREC
LES FÉMININES AU SEIN
DES CLUBS



**FACILITER ET
ACCOMPAGNER
L'ENGAGEMENT DES
FEMMES AU SEIN
DES FONCTIONS
DIRIGEANTES ET
BÉNÉVOLES DU HOCKEY**



**FÉMINISER L'ENCADREMENT
ET AMÉLIORER LES
COMPÉTENCES DES
ENTRAINEURS.ES EN
MATIÈRE D'ENCADREMENT
DES FÉMININES**



**ACCROÎTRE LE NIVEAU
SPORTIF DES SPORTIVES
FÉMININES DE HAUT
NIVEAU**



**ENCOURAGER
DES VOCATION
D'OFFICIELLES CHEZ
LES FÉMININES ET
LES ACCOMPAGNER
POUR MONTER EN
COMPÉTENCE**

Série Sport en France "dans ma fédé
illustrant les 5 piliers du
plan de féminisation



LA FORMATION DE DIRIGEANTES AVEC FEMIX'SPORT

16 femmes issues de 9 ligues ont participé au parcours d'accompagnement dirigeante.

LE PARCOURS HAUT POTENTIEL DE LA FDJ

La FFH a inscrit une femme dans le dispositif Haut potentiel de la FDJ : Cathelijne Rockall.

Des podcasts : Femmes dirigeantes c'est Hockey



PRINTEMPS DU HOCKEY FÉMININ 2022

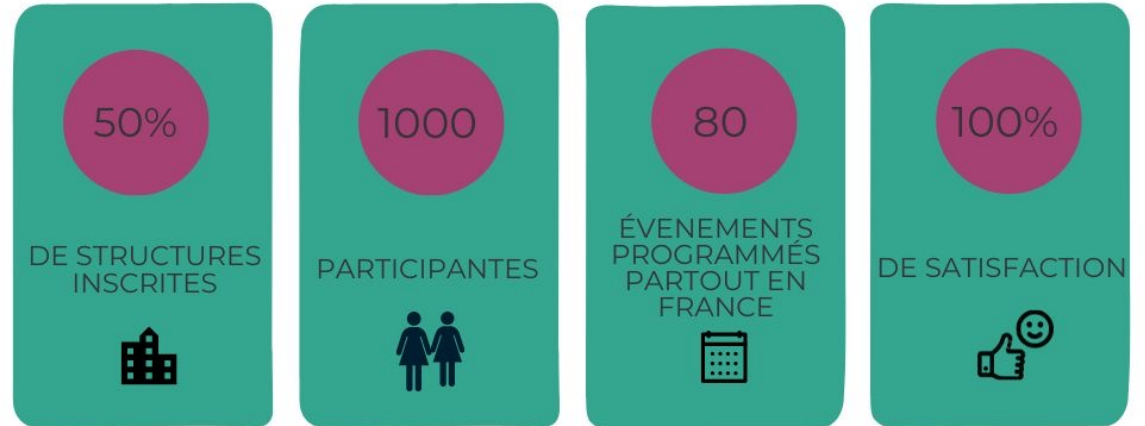

PROJETS SPORTIFS FÉDÉRAUX

- **332 800 € + 30000 €** pour la gestion
- **74 clubs, 19 comités départementaux et 10 ligues ont bénéficié du PSF en 2022.**
- Le PSF a permis de financer **151 projets** sur l'ensemble du territoire,
- La FFH a fléché **50% des crédits vers les clubs** ; **24,9%** pour les comités départementaux et **25.1%** pour les ligues.

Dispositifs plébiscité en 2022

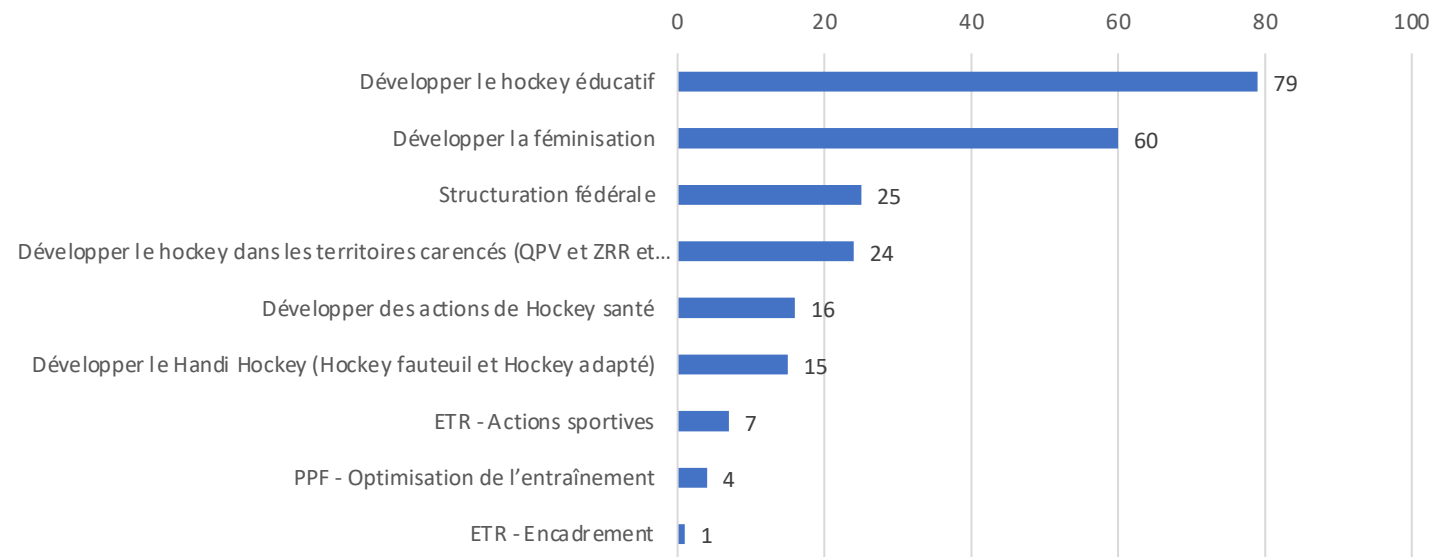

MISE EN PLACE DES COMMISSIONS TERRITORIALES

- AURA
- HDF
- IDF
- NAQU
- NORM
- OCC
- PACA
- PDL

RÉPARTITION DES CRÉDITS PAR DISPOSITIF TOUTES STRUCTURES CONFONDUES

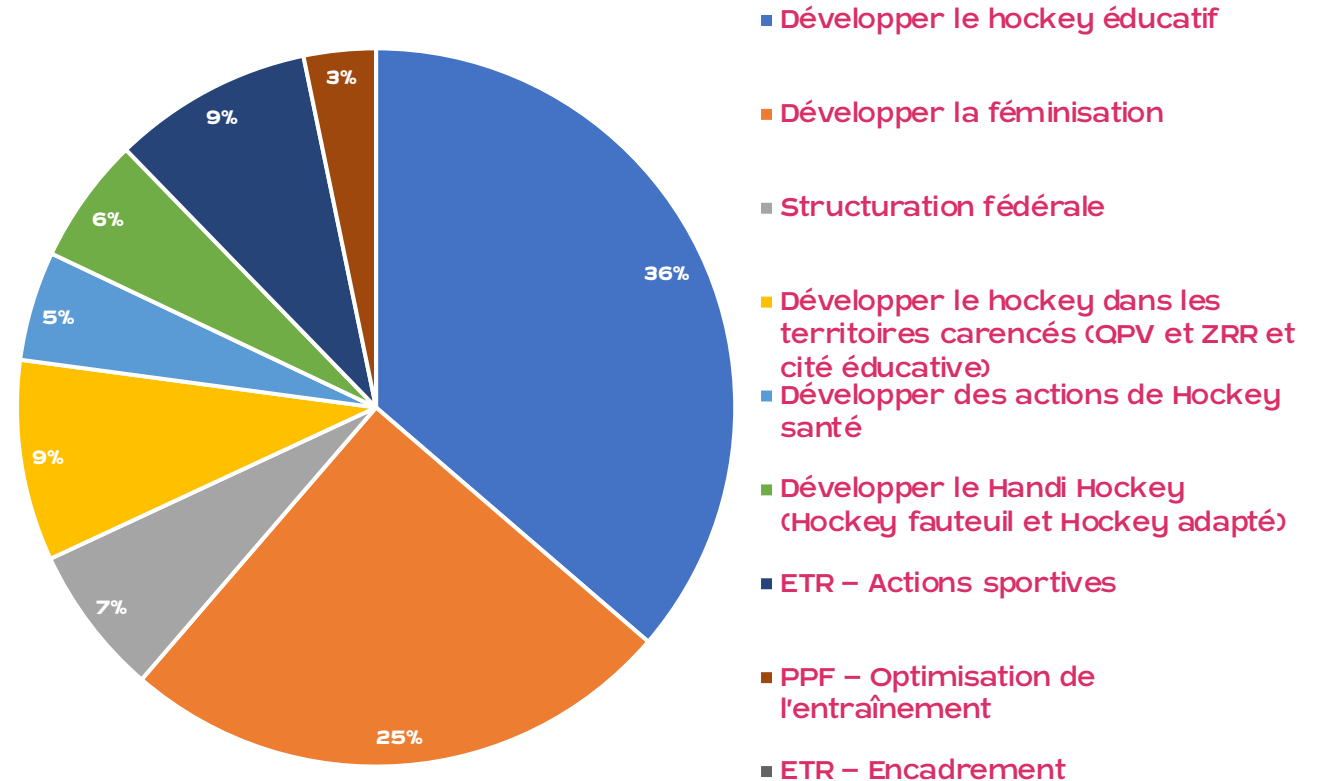



2.2. RAPPORT D'ACTIVITÉ
PÔLE MÉDICAL
Frédéric Depiesse



2.2. RAPPORT D'ACTIVITÉ – PÔLE MÉDICAL

Frédéric Depiesse

Effort sur l'encadrement médical de l'Équipe de France A
féminine

2.2. RAPPORT D'ACTIVITÉ – PÔLE MÉDICAL

Frédéric Depiesse

Suivi médical règlementaire SMR 2021–2022

Une bonne participation et des résultats utiles aux 140 SHN sur listes en 2022

Sup. à 18 ans: 1 seul bilan, à faire avant le 30 juin

– Mineurs (généralement en pôle): 2 bilans/an (1er à faire avant le 15 mars, 2ème avant le 30 juin)

Les résultats de participation :

- Taux de participation et de rendu chez les filles : 100% au CREPS et Hors Pole 85.7% (3 ont rendu Hors délai après septembre 2022 ce qui fait 94% avec les retardataires hors pole)
- chez les garçons 93,3% aux CREPS et Hors Pole 76% (5 ont rendu Hors délai après septembre 2022 ce qui fait 95% avec les retardataires hors pole)





2.2. RAPPORT D'ACTIVITÉ – PÔLE MÉDICAL

Frédéric Depiesse

Position de la commission médicale sur le certificat médical lors de la prise de licence

Source : La loi n° 2022-296 du 2 mars 2022 visant à démocratiser le sport en France et ses textes d'application ont introduit de nouvelles dispositions du code du sport relatives au contrôle médical préalable à la pratique du sport

Proposition à débattre en CD puis en AG : Certificat Médical demandé à toute première licence et questionnaire type QS sport les années entre deux CM, dont le rythme de délivrance est:

- 18-49 ans : tous les 4 ans
- A partir de 50 ans : 1x/an
- A partir de 35 ans : Note d'information dans le cadre de la prévention cardiovasculaire envoyée avec la licence
- Mineurs: tous les 4 ans également

2.2. RAPPORT D'ACTIVITÉ — PÔLE MÉDICAL

Frédéric Depiesse

Perspectives 2023

Volonté de renforcer l'accompagnement médical de la filière jeune garçons et filles

Gestion de la Commotion cérébrale : La commission acte le fait qu'elle doit définir rapidement un protocole cohérent et le faire connaître.

Congrès médical fédéral au Creps de Wattignies ouvert aux préparateurs physiques et entraîneurs : La médecine du Hockey à la veille des Jeux Olympiques' pour fin 2023 ou début 2024





2.3. INTERVENTION
DIRECTEUR TECHNIQUE NATIONAL
Benoit Gallet

Les politiques publiques du sport

- Participer à la structuration et à l'organisation du sport
- Développer la pratique sportive pour le plus grand nombre
- Eduquer par le sport
- Faire rayonner la France
- Rendre les pratiques sportives plus sûres et saines
- Etre une nation sportive et en bonne santé
- Favoriser le vivre ensemble
- Favoriser l'emploi et la professionnalisation dans le sport



Une Fédération, centre de RESSOURCES

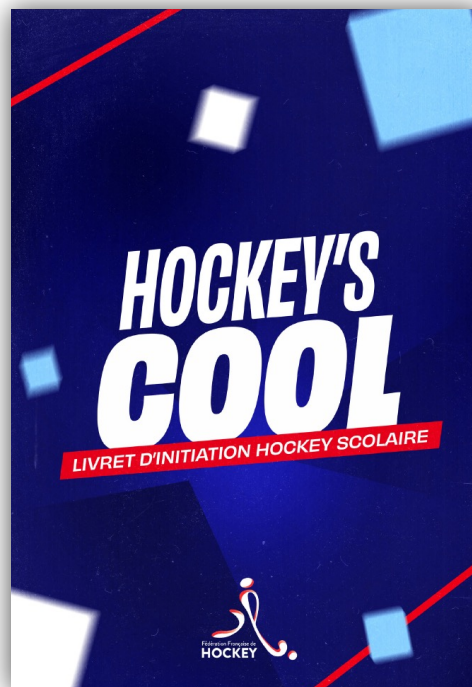
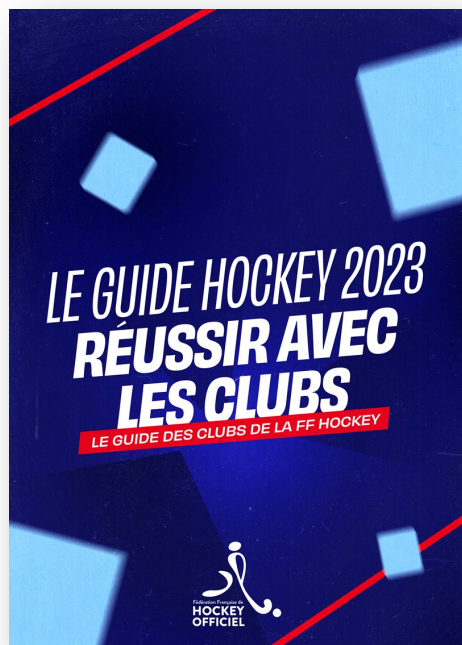

Une Fédération qui GAGNE DU TERRAIN



Une Fédération qui se PROFESSIONNALISE

19 emplois aidés par l'ANS

11 emplois « 1 jeune 1 solution »

6 campagnes FAE toujours en cours

- CD 72 (1^{ère} année)
- CD 49 (2^e année)
- CD 32 (2^e année)
- CD 26/07 (2^e année)
- CD 78 (3^e année)
- CD 80 (3^e année)

5 dossiers FAE déposés au fil de l'eau

- Barentin (GE276)
- HC Cauchois (budget à revoir car poste à temps partiel)
- Amiens SC (dossier incomplet)
- CD 28 (pas de candidat)
- CD 92 (demande 2021)
- CD59 (dossier à instruire)



WEBINAIRE ÉCOLE DE HOCKEY

ORGANISÉ PAR LE PÔLE PERFORMANCE
SOCIÉTALE DE LA FF HOCKEY

**20
22**

LE 05 DÉCEMBRE 18H30 À 20H
École de Hockey



Stratégie « clubs »

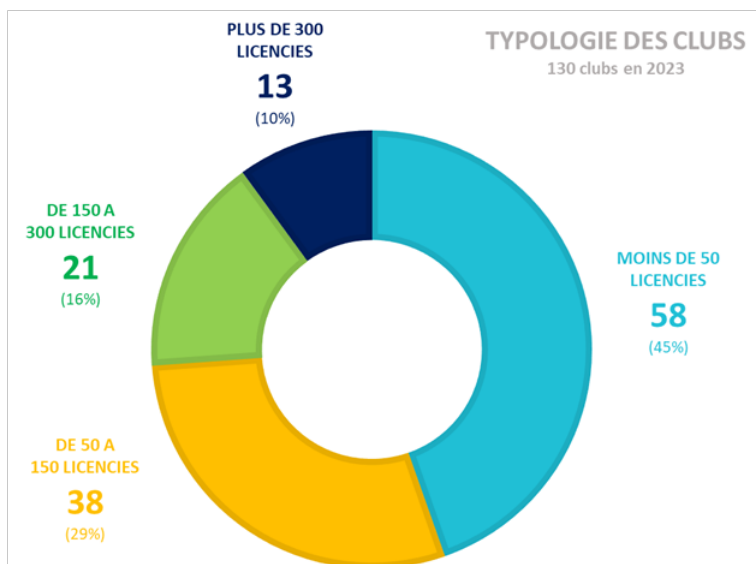

QUELQUES LEVIERS DE DEVELOPPEMENT IDENTIFIES (liste non exhaustive)

< 15 adhérents
(pas de PSF)

- Aide au projet associatif

< 50 licenciés

- Structuration de l'école de hockey
- Augmenter la visibilité (communication, évènementiel)

50 à 150 licenciés

- Renforcement du projet associatif
- Diversification des activités
- Développement de la professionnalisation (formation, emploi)
- Politique tarifaire
- Travail en réseau
- Digitalisation
- Fidélisation

150 à 300 licenciés

- Emploi (1 ETP par tranche de 100 licenciés)
- Développement économique

+ 300 licenciés

- Stratégie de satellisation/essaimage

PERFORMANCE SOCIÉTALE



Sophie RAFFY
VP Développement & Féminisation
sophie.raffy@fthockey.org

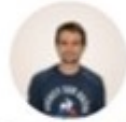

Benoît GALLET
DTN FFH
benoit.gallet@fthockey.org



Yves REGNIEZ
VP Développement
yves.regniez@fthockey.org



Géraldine BONENFANT
Dispositif Écoles de Hockey
geraldine.bonenfant@fthockey.org



Julien HERICOURT
Emploi & Professionnalisation
Nouvelles formes de pratique
Accompagnement territorial
julien.hericourt@fthockey.org



Mélanie DELFORGE
Projet «Impact 2024»
melanie.delforge@fthockey.org



Dominique LOUISON
Hockey universitaire & scolaire
Event sportifs nationaux U12 (TNC
TND)
dominique.louison@fthockey.org



Isabelle BURGOT
Féminisation
Lutte contre les violences & Honorabilité
Campagne PSF
Politiques publiques
isabelle.burgot@fthockey.org



Christine BAROCHE
Chargée de missions
christine.baroché@fthockey.org



Simon NITARO
Hockey Adapté & Hockey Santé
simon.nitaro@fthockey.org



Romain RAUSCH
Chargé de missions
Terrains de proximité
romain.rausch@fthockey.org



RAPPORTS D'ACTIVITÉ

Projet sportif fédéral

- **332 800 €** + 30000 € pour la gestion
- **74 clubs, 19 comités départementaux et 10 ligues** ont bénéficié du PSF en 2022.
- Le PSF a permis de financer **151 projets** sur l'ensemble du territoire,
- La FFH a fléché **50% des crédits vers les clubs** ; 24,9% pour les comités départementaux et 25.1% pour les ligues.

Dispositifs plébiscité en 2022

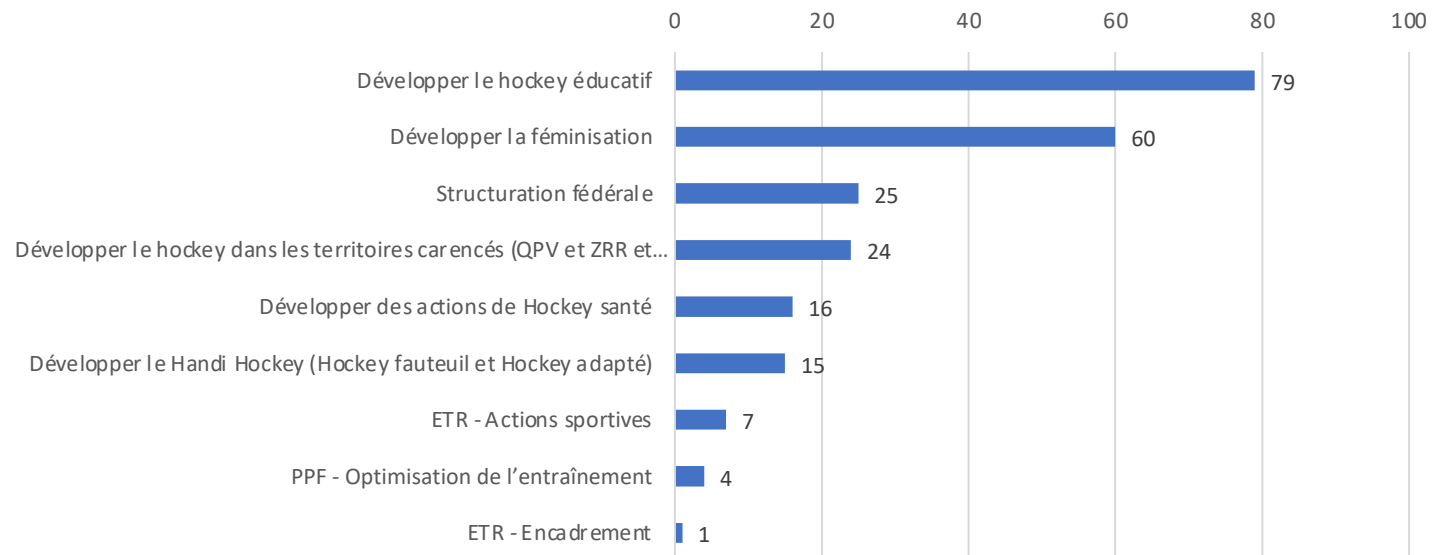

RAPPORTS D'ACTIVITÉ

Projet sportif fédéral

- MISE EN PLACE DES COMMISSIONS TERRITORIALES

- AURA
- HDF
- IDF
- NAQU
- NORM
- OCC
- PACA
- PDL)

RÉPARTITION DES CRÉDITS PAR DISPOSITIF TOUTES STRUCTURES CONFONDUES

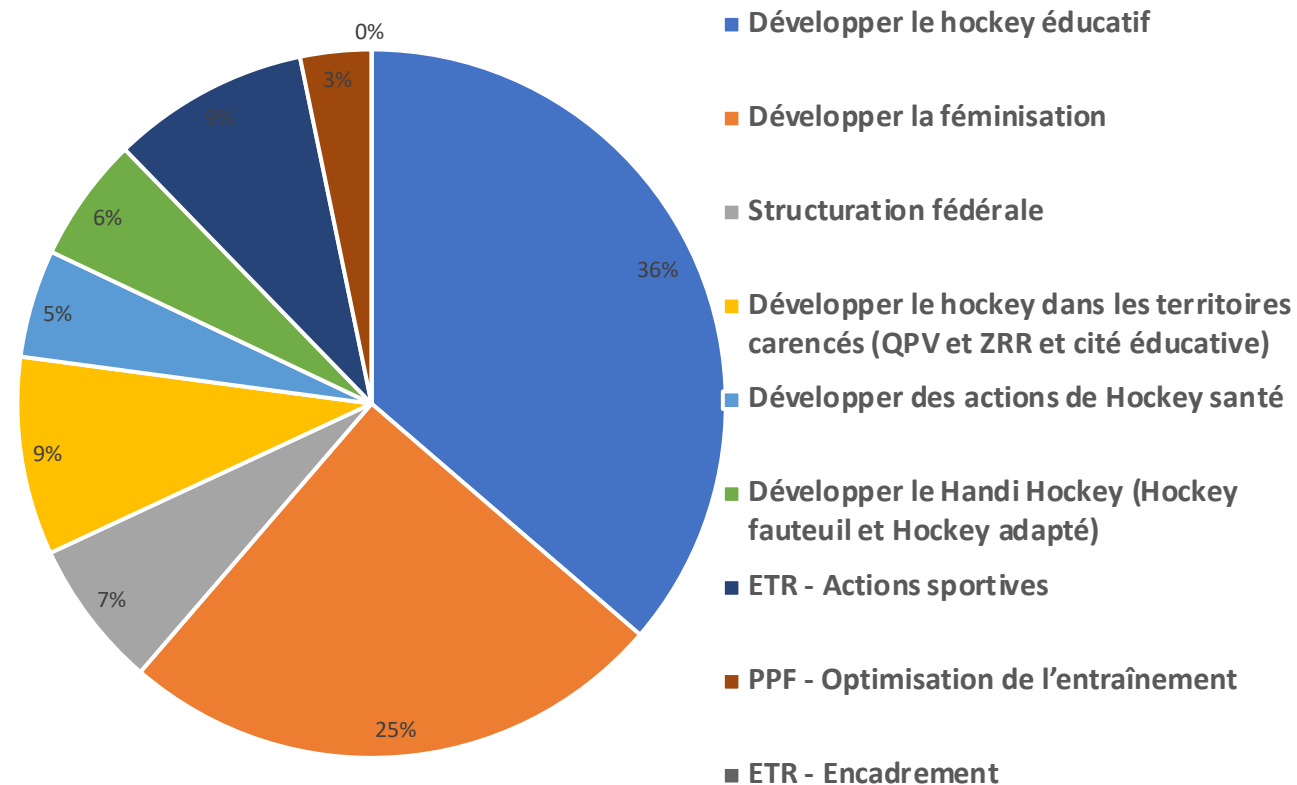

Performance sportive

- La Relève
- Les staff des collectifs nationaux
- Les pôles
- Les Projets Régionaux de Performance



Accompagnement des territoires



- Point de contact des entraîneurs U14 – U16
- 1 ou 2 déplacements / an sur des entraînements régionaux

Géraldine
BONNENFANT

Performance sportive

- L'Equipe de France Olympique Féminine
- suivi individualisé socio professionnel des SHN
- L'Equipe de France Olympique Masculine
- Une Structure d'Entrainement de Haute Performance



2 pôles Elites pour nos EDF

Timothée Clément : « Plus de confort et plus de services, c'est très important pour la récupération et la vie en commun 3 jours par semaine ! Et nous disposons également d'une préparation physique individualisée et collective qui est un facteur essentiel pour exister au plus haut niveau ».

François Goyet : « Le nouveau bâtiment du CREPS est à la hauteur de nos ambitions. Chambres individuelles, salles de réunion, salles de vie, et même une salle de séchage pour nos tenues et nos chaussures ! Rien n'est laissé au hasard... c'est cela la haute performance. »



EDF Féminine

Emma Ponthieu, capitaine l'EDF : « *L'équipe va très bien en ce moment. Après les stages physiques du mois de janvier nous avons repris les entraînements à Bruxelles toutes les semaines. Ces entraînements sont très importants, ils nous permettent de nous voir régulièrement, de garder les automatismes et de continuer à travailler et avancer toutes ensembles.*

On joue également des matchs amicaux contre l'Italie, qui s'entraîne aussi à Bruxelles. C'est l'idéal pour garder le rythme et tester de nouvelles choses. Ce sont des très bons matchs pour nous, avec une bonne adversité physique et technique. Pour la suite, on va continuer les entraînements à Bruxelles jusqu'à la fin du championnat puis nous allons commencer notre préparation estivale avec beaucoup de stages et de matchs pour arriver au mieux fin juillet à Prague. ».

Delfina Gaspari, joueuse de l'EDF : « *Grâce aux entraînements décentralisés l'équipe évolue de semaine en semaine, et on le ressent lors des matchs amicaux que nous faisons. Nous avons la chance de pouvoir jouer assez régulièrement contre l'Italie ce qui nous permet de garder les automatismes que nous avons pu développer ces dernières années.*

Nous avons un groupe très soudé qui commence à se connaître par cœur, les connexions lors des matchs sont de plus en plus naturelles grâce aux matchs réguliers que nous faisons. C'est une réelle chance pour nous de pouvoir se voir toutes les semaines.

L'arrivée de plusieurs jeunes dans l'équipe permet d'avoir de plus en plus de concurrence, ce qui automatiquement augmente le niveau de l'équipe, puisque personne n'est à l'abri et doit se donner à 100%. Il y a une concurrence saine qui nous permet de continuer à progresser tous les jours. ».

Séminaire « COACH 2024 » de l'ANS – Avril 2023



MERCI



PARIS 2024

2.4. RAPPORT FINANCIER

Grégoire Favre-Vérand

Fédération Française de HOCKEY

TESTEZ LE HOCKEY

Le Hockey, bien plus qu'un sport !





2.4. RAPPORT FINANCIER — COMPTES DE L'EXERCICE 2022

Grégoire Favre–Vérand, Trésorier

Préambule

Les comptes ont été arrêtés par le CD le 11 mars avec un résultat de 115 K€, ils ont été ajustés de -18 K€ pour un résultat de 98 K€ définitif liés à des factures recues tardivement du CREPS datant de décembre 2022

- **Ajustement effectué afin d'avoir l'information la plus pertinente possible des états financiers**

Résultat 2022

Compte de résultat	31/12/2022	31/12/2021	31/12/2020	Variation
Produits	2022	2021	2020	Variation
Licences et pensions	995	770	759	225
Cotisation (fédérale et arbitrage)	83	62	61	21
Vente de la boutique		1	1	-1
Prestation de formation		14	5	-13
Partenariats	219	163	164	56
Produits d'activité	1 298	1 009	989	288
Dons reçus	72	69	52	4
Subvention perçue	1 896	1 127	792	769
Report fonds dédiés	-670	-29		-641
Subvention et dons	1 298	1 166	844	132
Produits divers		7	45	
Reprise sur provisions	1	115	2	-115
Autres produits	1	122	47	-122
Total des produits	2 597	2 298	1 881	299
	2022	2021	2020	Variation
Achats de marchandises	-1			-1
Variation de stocks	2	-2	-17	3
Retrocessions aux ligues	-134	-107	-114	-26
Reversement pensions	-180	-148	-131	-31
Organisation championnat	-53	-21	-44	-32
Aide Polistes et clubs	-85	-66	-67	-19
Charges externes	-1 583	-1 354	-948	-229
Charges de personnel	-399	-339	-345	-60
Impôts et taxes	-14	-8	-7	-6
Dot amortissements	-18	-27	-33	10
Pertes sur créances	-29	-125	-115	97
Autres charges	-5			-5
Charges d'exploitation	-2 498	-2 199	-1 822	-299
Résultat d'exploitation	99	99	59	
Résultat financier	-1	-1		-1
Résultat exceptionnels		-9	-16	8
Résultat net	97	89	43	8

EVOLUTION DU RÉSULTAT

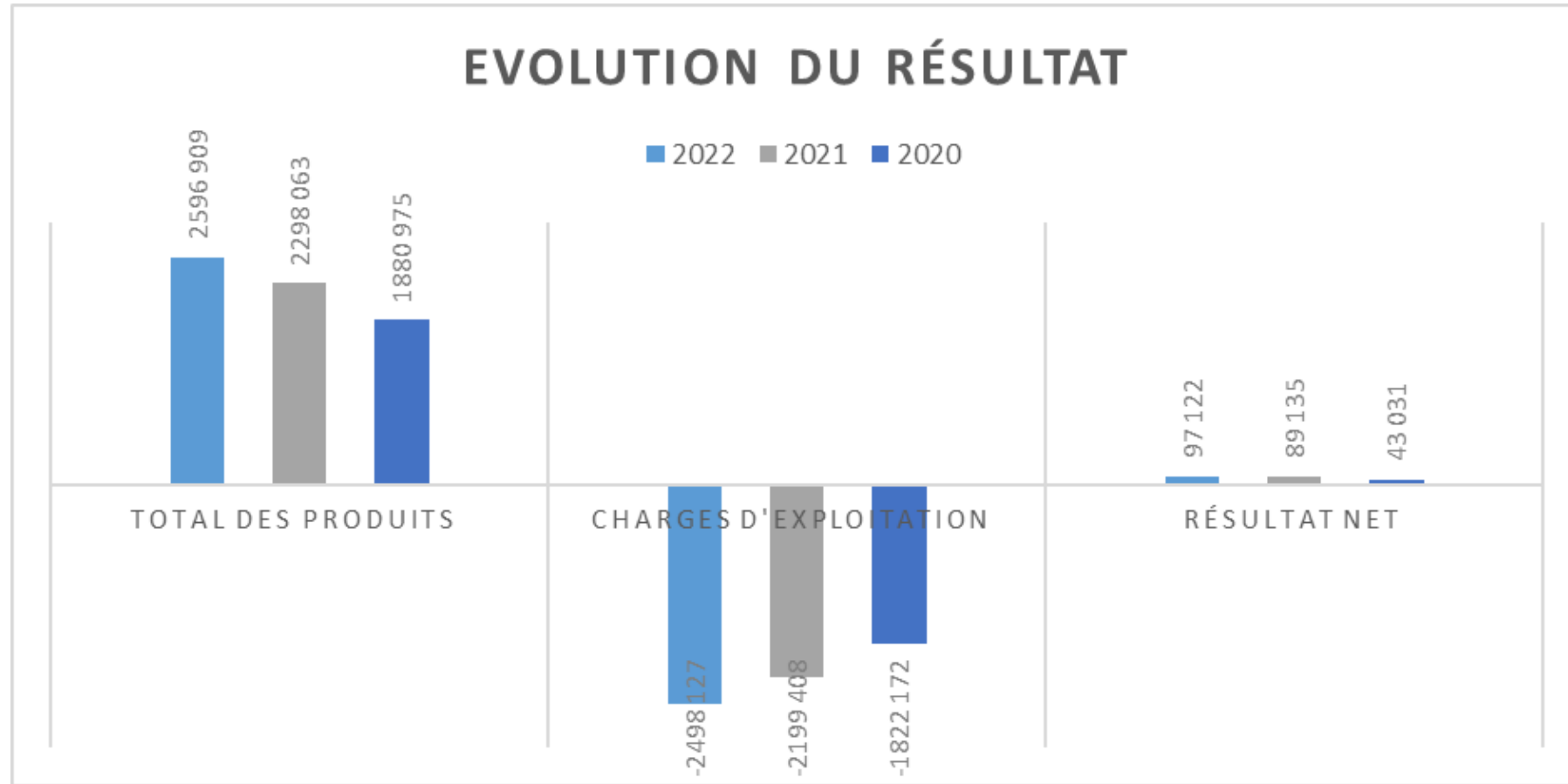

Produits 2022

Les produits de la FFH ont **deux origines** :

– **Les produits issus de l'activité** : licences, cotisations, vente de la boutique

Produits	2022	2021	2020
Licences et pensions	995	770	759
Cotisation (fédérale et arbitrage)	83	62	61
Vente de la boutique		1	1
Prestation de formation		14	5
Partenariats	219	163	164
Produits d'activité	1 298	1 009	989

– **Les subventions et dons obtenus**

Produits	2022	2021	2020
Dons reçus	72	69	52
Subvention perçue	1 226	1 127	792
Report fonds dédiés		-29	
Subvention et dons	1 298	1 166	844

La répartition des produits depuis 2020 est la suivante :

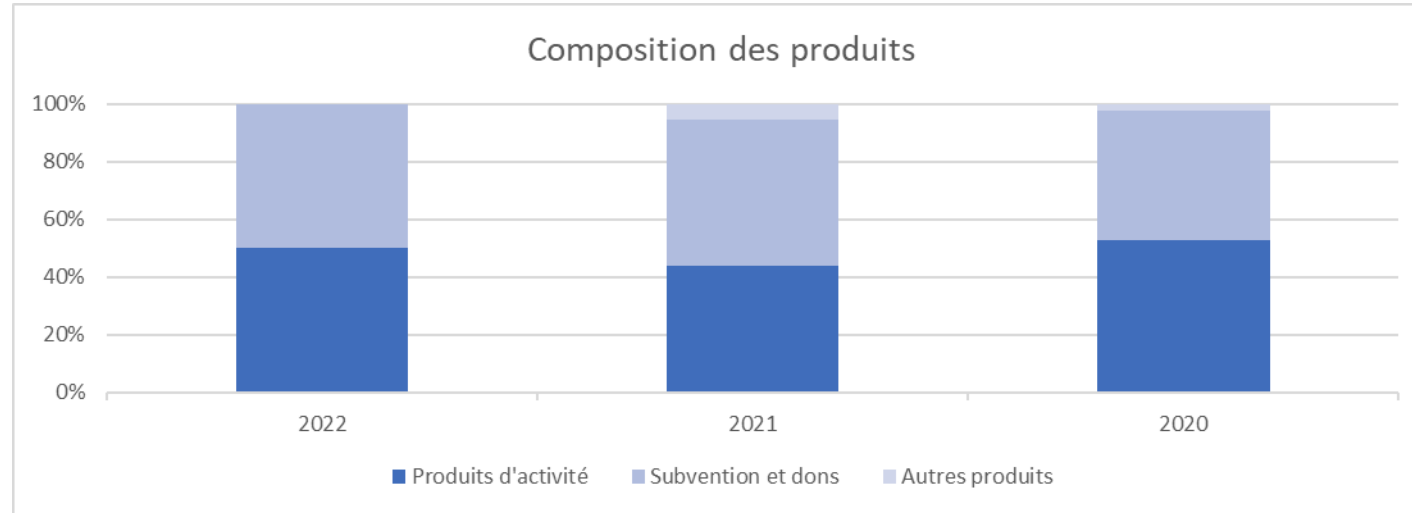

Depuis 2020, les subventions et dons, représentent une part de plus en plus importante dans le total des produits annuel.

Les subventions représentent

- **45% en 2020**
- **51% en 2021**
- **50% en 2022**

Focus produits d'activité

Analyse détaillée	2022	2021	2020	Variation
Licence				
Droit d'Adhésion	209	204	202	5
Licences	437	358	379	79
Droits d' Engagements	87	60	70	26
Engagements Clubs FEH		2		-2
Amendes	46	1	2	46
Cotisations logiciels FFH CVF	20	14	20	6
Total licence	799	639	673	160
Nombre de licences	16345	10 777	15 584	
CA / Licence	49	59	43	

Les licences sont en reprises après deux années marquées par le COVID. Le niveau de licenciés avoisine les montants avant COVID.

Partenariats



Partenariats	2022	2021
NGE	69	57
My Coach		46
Loxam	20	18
Vianova	15	15
Pay By phone		
Module Carré	25	
Feelnets	15	
Glady	12	
Transalp	35	
Divers	27	27
Total	218	163



Focus produits recus

Les subventions

Les subventions perçues sont :

Subventions	2022	2021	Variation
ANS - Performance et Dev	1 286	863	423
Service civique	22	19	2
ANS - Fond COVID	64	70	-6
CNDS			
ETAT - Aide Covid		164	-164
JO 2024 - Fonds dotation	100		100
PAIF	16	6	10
OFAJ		5	-5
GESI	109		109
Perçues	1 596	1 127	469
- Fonds dédiés	-670	-29	-641
- Subvention reversée	-40		-40
Total	886	1 098	-212

Les fonds dédiés correspondent à l'aide de l'ANS pour la transformation numérique accordée en 2021 et non encore utilisée. Les activités seront finalisées sur 2023.

Les subventions

Les principales subventions sont :

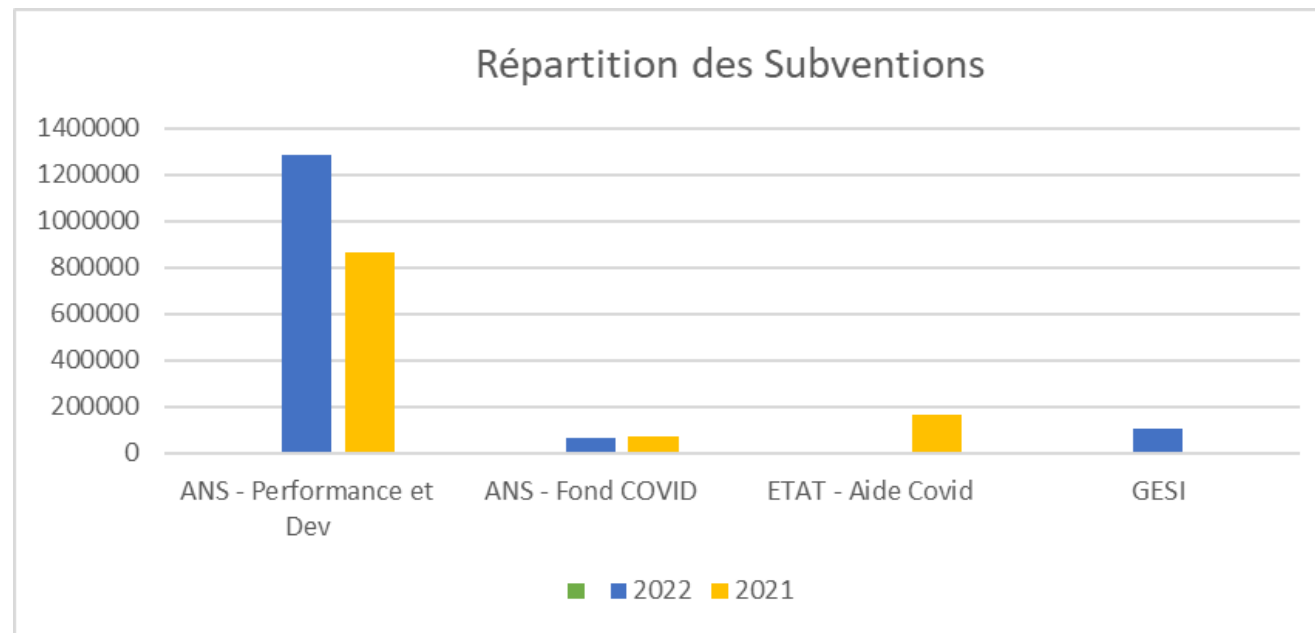

Charges 2022

	2022	2021	2020	Variation
Achats de marchandises	-1			-1
Variation de stocks	2	-2	-17	3
Retrocessions aux ligues	-134	-107	-114	-26
Reversement pensions	-180	-148	-131	-31
Organisation championnat	-53	-21	-44	-32
Aide Polistes et clubs	-85	-66	-67	-19
Charges externes	-1 583	-1 354	-948	-229
Charges de personnel	-399	-339	-345	-60
Impôts et taxes	-14	-8	-7	-6
Dot amortissements	-18	-27	-33	10
Pertes sur créances	-29	-125	-115	97
Autres charges	-5			-5
Charges d'exploitation	-2 498	-2 199	-1 822	-299

Les principales variations de charges portent sur les charges externes et les pertes sur créances.

Focus charges externes

Analyse détaillée	31/12/2022	31/12/2021	31/12/2020	Variation	Var en %
Assurance	33	26	37	7	27%
Communication	52	17	22	35	210%
Cotisations	4	10	188	-6	-61%
Déplacement et transports	739	625	1	113	18%
Engagement EF	36	7		29	437%
Entretien	6	1	67	4	410%
Equipement sportif	51	35	27	16	45%
Formation	1	3	235	-2	-57%
Honoraires	359	258	20	101	39%
Indemnité service civique	17	15	38	3	17%
Location immobilier	51	49	171	1	3%
Location mobilier	55	114	73	-59	-52%
Matériel informatique	64	83	3	-19	-23%
Service généraux	32	34	22	-2	-5%
Suivi médical	84	77	42	7	9%
Total général	1583	1354	946	229	

Analyse détaillée	31/12/2022	31/12/2021	31/12/2020	Variation	Var en %
Assurance	33	26	37	7	27%
Communication	52	17	22	35	210%
Cotisations	4	10	188	-6	-61%
Déplacement et transports	739	625	1	113	18%
Engagement EF	36	7		29	437%
Entretien	6	1	67	4	410%
Equipement sportif	51	35	27	16	45%
Formation	1	3	235	-2	-57%
Honoraires	359	258	20	101	39%
Indemnité service civique	17	15	38	3	17%
Location immobilier	51	49	171	1	3%
Location mobilier	55	114	73	-59	-52%
Matériel informatique	64	83	3	-19	-23%
Service généraux	32	34	22	-2	-5%
Suivi médical	84	77	42	7	9%
Total général	1583	1354	946	229	

Focus charges de personnels

Analyse détaillée	31/12/2022	31/12/2021	31/12/2020
Salaires et traitements	316	287	291
Charges sociales	83	52	55
Taux de CS	26%	18%	19%

Le taux de CS est en hausse sur l'année 2022, notamment de la typologie de salariés composant l'effectif (majoritairement des cadres) et du fait du dépassement des seuils pour bénéficier de la réduction Fillon.

Compte tenu de son statut d'association, la Fédération bénéficie de cotisations minorée.

La Fédération bénéficie de l'abattement de la Taxe sur les Salaires

L'effectif moyen de la Fédération est stable, s'établissant à 10 salariés.

Comparatif Budget / réalisé 2022

RECETTES	Prévisionnel 2022	Réalisé 2022	Variation Prévisionnel / Réalisé
Recettes Clubs	855	851	-4
Autres Recettes	14	25	11
Dons	65	61	-4
Partenariat (mécénat - sponsoring)	184	219	35
Fonds de dotation DEV - impact 2024	80	80	
Recettes Pôles	127	136	8
FORMATIONS	6		-6
Subventions	1 076	1 146	70
Produits Financiers		1	1
Produits Exceptionnels		3	3
Total recettes	2 408	2 522	114

Comparatif Budget / réalisé 2022

DEPENSES	Prévisionnel 2022	Réalisé 2022	Variation Prévisionnel / Réalisé
Collectifs nationaux	918	924	6
Poles	254	286	33
Médical	92	106	14
Stages	4	18	14
Championnats	121	142	22
Développement	405	350	-55
Autres action	15	37	22
Formation	5		-5
Partenariat -communication	151	163	11
Siège	351	380	29
Non ventilé		19	19
Total Dépenses	2 315	2 425	109

Résultat	93	98
-----------------	-----------	-----------

Analyse Bilan

Actif	2022	2 021	2 020
Immobilisations incorporelles		1	9
Immobilisations corporelles	16	28	45
Immobilisations financières	11	11	10
Total	27	39	64
Stocks	9	7	9
Acomptes	119	4	6
Créances	848	162	103
Disponibilités	552	298	152
CCA	138	29	38
Total	1667	501	307

Total actif	1694	540	371
--------------------	-------------	------------	------------

Passif	2022	2 021	2 020
Ran	-475	-564	-607
Résultat	97	89	43
Fonds dédiés	699	29	
Total	321	-446	-564
Emprunts	110	140	150
Dettes fournisseurs	455	248	258
Dettes fiscales et sociales	98	26	43
Autres dettes	163	114	120
PCA	546	457	363
Total	1372	986	935

Total passif	1694	540	371
---------------------	-------------	------------	------------

Actif



L'actif est principalement constitué par : les disponibilités, les créances et les immobilisations.

- ❖ Les immobilisations ont diminué de 12 k€ du fait des amortissements comptabilisés
- ❖ Les créances ont augmenté de 686 k€ relatifs aux créances liées aux clubs et subventions à recevoir
- ❖ Les disponibilités ont augmenté de 254 k€ (cf analyse variation trésorerie ci-après)

Actif

La variation de la trésorerie s'explique de la manière suivante :

TABLEAU DE FLUX DE TRESORERIE

	En milliers d'euros	31/12/2022
FLUX D'EXPLOITATION		
Résultat net		97
Annulation des amortissements et provisions		17
Plus ou moins value sur cession		-
Subventions d'investissements		-
CAPACITE D'AUTOFINANCEMENT		114
VARIATION DU BESOIN EN FONDS DE ROULEMENT	-	522
VARIATION NETTE DE LA TRESORERIE D'EXPLOITATION	-	408
FLUX D'INVESTISSEMENT		
Acquisitions d'immobilisations corporelles et incorporelles	-	5
Cessions d'immobilisations corporelles et incorporelles		-
Investissements financiers nets	-	0
VARIATION NETTE DE LA TRESORERIE D'INVESTISSEMENT	-	5
FLUX DE FINANCEMENT		
Augmentation / Diminution de capital		-
Dividendes		-
Souscription emprunts		-
Remboursement dettes financières	-	30
Fonds dédiés		699
VARIATION NETTE DE LA TRESORERIE DE FINANCEMENT		669
VARIATION NETTE DE LA TRESORERIE TOTALE		256

Passif

Variation des fonds propres

Les fonds propres de la Fédération constituent de se reconstituer grâce aux efforts consentis par les pôles et la gestion rigoureuse des dépenses.

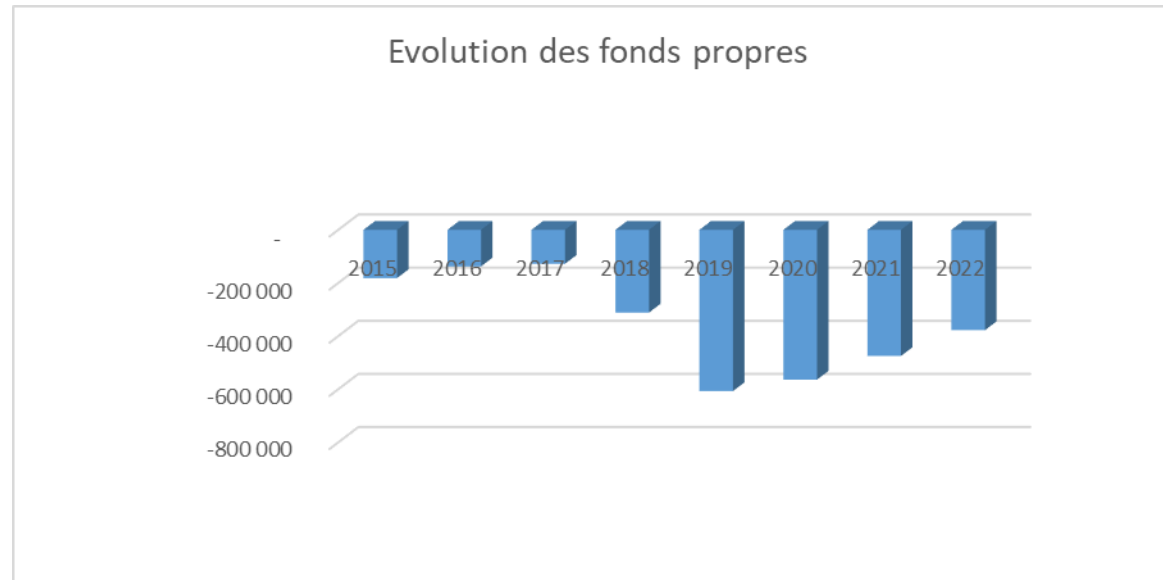

Passif

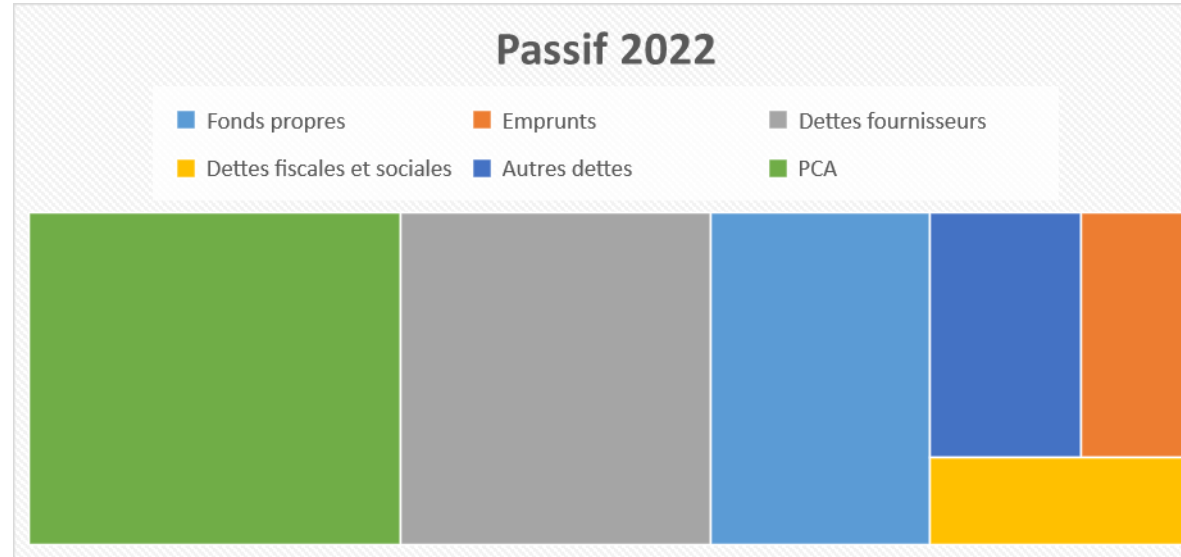

Variation des dettes

La reconstitution des fonds propres est constituée notamment par les efforts du maintien budgétaire et d'amélioration de la trésorerie.

- ❖ La Fédération a maintenu le remboursement de ces prêts PGE (Solde PGE 110 K€)
- ❖ Les dettes fournisseurs sont en hausse de 207 k€ notamment du fait d'encours avec les CREPS (des échéanciers ont été mis en place du fait de factures transmises tardivement)



2.6. PRÉSENTATION DES TARIFS ET DROITS D'ENGAGEMENT

Jean-Michel Dutrieux, Secrétaire Général

TARIFS LICENCES 2023-2024



TARIFS LICENCES FEDERATION FRANCAISE DE HOCKEY

Saison 2023-2024, idem Saison 2019/2020

SAISON 2018/2019					Saison 2023-2024, idem Saison 2019/2020						
Total (Assurance Individuelle Accident incluse)	Part Assurance Individuelle Accident	Sous-Total (Part Régionale + Part Fédérale)	Part Fédérale (dont 2 € dédiés au fonds d'aide à l'emploi au sein des Comités Départementaux)	Part Régionale	Total (Assurance Individuelle Accident incluse)	Part Assurance Individuelle Accident	Sous-Total (Part Régionale + Part Fédérale)	Part Fédérale (dont 2 € dédiés au fonds d'aide à l'emploi au sein des Comités Départementaux)	Part Régionale		
19,00 €		19,00 €	14,00 €	5,00 €	20,00 €		20,00 €	15,00 €	5,00 €		
Droit d'adhésion Le droit d'adhésion s'applique et s'additionne à la première souscription de licence dans un club pour une personne, pour la saison en cours. Il comprend l'Assurance Responsabilité Civile (1,10 €) et l'Assistance (0,40 €) (tarifs en vigueur à ce jour, susceptibles de révision).					Droit d'adhésion Le droit d'adhésion s'applique et s'additionne à la première souscription de licence dans un club pour une personne, pour la saison en cours. Il comprend l'Assurance Responsabilité Civile (1,10 €) et l'Assistance (0,40 €) (tarifs en vigueur à ce jour, susceptibles de révision).						
Licence Compétition Gazon					Licence Compétition Gazon						
Club					Club						
- 8 ans / - 10 ans / - 12 ans	23,15 €	1,15 €	22,00 €	17,00 €	5,00 €	- 8 ans / - 10 ans / - 12 ans	24,15 €	1,15 €	23,00 €	18,00 €	5,00 €
-14 ans / - 16 ans / - 19 ans	32,15 €	1,15 €	31,00 €	25,00 €	6,00 €	-14 ans / - 16 ans / - 19 ans	33,15 €	1,15 €	32,00 €	26,00 €	6,00 €
+19 ans (nés en 1994 et après)	36,15 €	1,15 €	35,00 €	29,00 €	6,00 €	+19 ans (nés en 1995 et après)	37,15 €	1,15 €	36,00 €	30,00 €	6,00 €
+19 ans (nés avant 1994) / +35 ans	46,15 €	1,15 €	45,00 €	37,00 €	8,00 €	+19 ans (nés avant 1995) / +35 ans	47,15 €	1,15 €	46,00 €	38,00 €	8,00 €
Individuelle					Individuelle						
- 8 ans / - 10 ans / - 12 ans	23,15 €	1,15 €	22,00 €	22,00 €	0,00 €	- 8 ans / - 10 ans / - 12 ans	24,15 €	1,15 €	21,00 €	21,00 €	0,00 €
-14 ans / - 16 ans / - 19 ans	32,15 €	1,15 €	31,00 €	31,00 €	0,00 €	-14 ans / - 16 ans / - 19 ans	33,15 €	1,15 €	30,00 €	30,00 €	0,00 €
+19 ans (nés en 1994 et après)	36,15 €	1,15 €	35,00 €	35,00 €	0,00 €	+19 ans (nés en 1995 et après)	37,15 €	1,15 €	34,00 €	34,00 €	0,00 €
+19 ans (nés avant 1994) / +35 ans	46,15 €	1,15 €	45,00 €	45,00 €	0,00 €	+19 ans (nés avant 1995) / +35 ans	47,15 €	1,15 €	44,00 €	44,00 €	0,00 €
Licence Compétition Salle					Licence Compétition Salle						
Club					Club						
- 8 ans / - 10 ans / - 12 ans	13,15 €	1,15 €	12,00 €	9,00 €	3,00 €	- 8 ans / - 10 ans / - 12 ans	14,15 €	1,15 €	13,00 €	10,00 €	3,00 €
-14 ans / - 16 ans / - 19 ans	23,15 €	1,15 €	22,00 €	17,00 €	5,00 €	-14 ans / - 16 ans / - 19 ans	24,15 €	1,15 €	23,00 €	18,00 €	5,00 €
+19 ans (nés en 1994 et après)	25,15 €	1,15 €	24,00 €	19,00 €	5,00 €	+19 ans (nés en 1995 et après)	26,15 €	1,15 €	25,00 €	20,00 €	5,00 €
+19 ans (nés avant 1994) / +35 ans	28,15 €	1,15 €	27,00 €	21,00 €	6,00 €	+19 ans (nés avant 1995) / +35 ans	29,15 €	1,15 €	28,00 €	22,00 €	6,00 €
Individuelle					Individuelle						
- 8 ans / - 10 ans / - 12 ans	13,15 €	1,15 €	12,00 €	12,00 €	0,00 €	- 8 ans / - 10 ans / - 12 ans	14,15 €	1,15 €	13,00 €	13,00 €	0,00 €
-14 ans / - 16 ans / - 19 ans	23,15 €	1,15 €	22,00 €	22,00 €	0,00 €	-14 ans / - 16 ans / - 19 ans	24,15 €	1,15 €	23,00 €	23,00 €	0,00 €
+19 ans (nés en 1994 et après)	25,15 €	1,15 €	24,00 €	24,00 €	0,00 €	+19 ans (nés en 1995 et après)	26,15 €	1,15 €	25,00 €	25,00 €	0,00 €
+19 ans (nés avant 1994) / +35 ans	28,15 €	1,15 €	27,00 €	27,00 €	0,00 €	+19 ans (nés avant 1995) / +35 ans	29,15 €	1,15 €	28,00 €	28,00 €	0,00 €

	Total (Assurance Individuelle Accident incluse)	Part Assurance Individuelle Accident	Sous-Total (Part Régionale + Part Fédérale)	Part Fédérale	Part Régionale		Total (Assurance Individuelle Accident incluse)	Part Assurance Individuelle Accident	Sous-Total (Part Régionale + Part Fédérale)	Part Fédérale	Part Régionale
Licence Loisir						Licence Loisir					
Club						Club					
- 8 ans / - 10 ans / - 12 ans	4,15 €	1,15 €	3,00 €	2,00 €	1,00 €	- 8 ans / - 10 ans / - 12 ans	5,15 €	1,15 €	4,00 €	3,00 €	1,00 €
-14 ans / - 16 ans / - 19 ans	9,15 €	1,15 €	8,00 €	5,00 €	3,00 €	-14 ans / - 16 ans / - 19 ans	10,15 €	1,15 €	9,00 €	6,00 €	3,00 €
+19 ans	16,15 €	1,15 €	15,00 €	12,00 €	3,00 €	+19 ans	17,15 €	1,15 €	16,00 €	13,00 €	3,00 €
Individuelle						Individuelle					
- 8 ans / - 10 ans / - 12 ans	4,15 €	1,15 €	3,00 €	3,00 €	0,00 €	- 8 ans / - 10 ans / - 12 ans	5,15 €	1,15 €	4,00 €	4,00 €	0,00 €
-14 ans / - 16 ans / - 19 ans	9,15 €	1,15 €	8,00 €	8,00 €	0,00 €	-14 ans / - 16 ans / - 19 ans	10,15 €	1,15 €	9,00 €	9,00 €	0,00 €
+19 ans / +35 ans	16,15 €	1,15 €	15,00 €	15,00 €	0,00 €	+19 ans / +35 ans	17,15 €	1,15 €	16,00 €	16,00 €	0,00 €
Licence Arbitre						Licence Arbitre					
Club						Club					
-19 ans et catégories inférieures	13,15 €	1,15 €	12,00 €	9,00 €	3,00 €	-19 ans et catégories inférieures	14,15 €	1,15 €	13,00 €	10,00 €	3,00 €
+19 ans / +35 ans	31,15 €	1,15 €	30,00 €	27,00 €	3,00 €	+19 ans / +35 ans	32,15 €	1,15 €	31,00 €	28,00 €	3,00 €
Individuelle						Individuelle					
-19 ans et catégories inférieures	13,15 €	1,15 €	12,00 €	12,00 €	0,00 €	-19 ans et catégories inférieures	14,15 €	1,15 €	13,00 €	13,00 €	0,00 €
+19 ans / +35 ans	31,15 €	1,15 €	30,00 €	30,00 €	0,00 €	+19 ans / +35 ans	32,15 €	1,15 €	31,00 €	31,00 €	0,00 €
Licence Entraîneur						Licence Entraîneur					
Club						Club					
-19 ans et catégories inférieures	13,15 €	1,15 €	12,00 €	9,00 €	3,00 €	-19 ans et catégories inférieures	14,15 €	1,15 €	13,00 €	10,00 €	3,00 €
+19 ans / +35 ans	31,15 €	1,15 €	30,00 €	27,00 €	3,00 €	+19 ans / +35 ans	32,15 €	1,15 €	31,00 €	28,00 €	3,00 €
Individuelle						Individuelle					
-19 ans et catégories inférieures	13,15 €	1,15 €	12,00 €	12,00 €	0,00 €	-19 ans et catégories inférieures	14,15 €	1,15 €	13,00 €	13,00 €	0,00 €
+19 ans / +35 ans	31,15 €	1,15 €	30,00 €	30,00 €	0,00 €	+19 ans / +35 ans	32,15 €	1,15 €	31,00 €	31,00 €	0,00 €
Licence Service						Licence Service					
Ces tarifs s'appliquent pour l'ensemble des Fonctions de la licence Service, à savoir Dirigeant, Délégué, Médecin, Kiné, Chef d'Équipe, Salarisé, Autre Bénévole						Ces tarifs s'appliquent pour l'ensemble des Fonctions de la licence Service, à savoir Dirigeant, Délégué, Médecin, Kiné, Chef d'Équipe, Salarisé, Autre Bénévole					
Club						Club					
-19 ans et catégories inférieures	11,15 €	1,15 €	10,00 €	7,00 €	3,00 €	-19 ans et catégories inférieures	12,15 €	1,15 €	11,00 €	8,00 €	3,00 €
+19 ans / +35 ans	21,15 €	1,15 €	20,00 €	17,00 €	3,00 €	+19 ans / +35 ans	22,15 €	1,15 €	21,00 €	18,00 €	3,00 €
Individuelle						Individuelle					
-19 ans et catégories inférieures	11,15 €	1,15 €	10,00 €	10,00 €	0,00 €	-19 ans et catégories inférieures	12,15 €	1,15 €	11,00 €	11,00 €	0,00 €
+19 ans / +35 ans	21,15 €	1,15 €	20,00 €	20,00 €	0,00 €	+19 ans / +35 ans	22,15 €	1,15 €	21,00 €	21,00 €	0,00 €

TARIFS COTISATIONS

2023-2024

Tarifs cotisations et droits engagements			
Saison 2023-2024			
Cotisation fédérale			
effectifs au 30 juin de la saison précédente			
	depuis 1/07/2018	Saison 2022-2023	Proposition Saison 2023-2024
moins 30 licenciés	70,00 €	75,00 €	75,00 €
31 à 60 licenciés	140,00 €	150,00 €	150,00 €
61 à 90 licenciés	210,00 €	225,00 €	225,00 €
91 à 120 licenciés	280,00 €	300,00 €	300,00 €
121 à 150 licenciés	350,00 €	375,00 €	375,00 €
151 à 180	420,00 €	450,00 €	450,00 €
181 à 210	490,00 €	525,00 €	525,00 €
211 à 240	560,00 €	600,00 €	600,00 €
241 à 270	630,00 €	675,00 €	675,00 €
271 à 300	700,00 €	750,00 €	750,00 €
301 à 330	770,00 €	825,00 €	825,00 €
331 à 360	840,00 €	900,00 €	900,00 €
361 à 390	910,00 €	975,00 €	975,00 €
391 à 420	980,00 €	1 050,00 €	1 050,00 €
421 à 450	1 050,00 €	1 125,00 €	1 125,00 €
451 à 480	1 120,00 €	1 200,00 €	1 200,00 €
481 à 510	1 190,00 €	1 275,00 €	1 275,00 €
511 à 540	1 190,00 €	1 350,00 €	1 350,00 €

541 et plus, +80€ par tranche de 30 licenciés
Tous les licenciés sont pris en compte dans le calcul du montant de la cotisation Fédérale

Droits engagement gazon						Proposition	
	Depuis Saison 18 19	PART ffh	Saison 22-23	PART ffh	Saison 23-24	PART ffh	
Elite H	690,00 €	100%	750,00 €	100%	750,00 €	100%	
Elite D	690,00 €	100%	750,00 €	100%	750,00 €	100%	
N1H	580,00 €	100%	630,00 €	100%	630,00 €	100%	
N1D	580,00 €	100%	630,00 €	100%	630,00 €	100%	
N2D	450,00 €	25%	480,00 €	25%	120,00 €	100%	
N2H	450,00 €	25%	480,00 €	25%	120,00 €	100%	
N3H	275,00 €	0%	290,00 €	0%	100,00 €	100%	
Jeunes toutes catégories	95,00 €	100%	100,00 €	100%	100,00 €	100%	

Quand la part FFH est inférieure à 100%, la différence est reversée aux Zones

La part régionale sera appelée directement par les ligues/zones organisatrices de la phase régionale
La part régionale sera appelée directement par les ligues/zones organisatrices de la phase régionale
La part régionale sera appelée directement par les ligues/zones organisatrices de la phase régionale
pour les clubs qualifiés en Phase nationale (TQ+TF°)

Droits engagement salle						Proposition	
	Depuis Saison 18 19	PART ffh	Saison 22-23	PART ffh	Saison 23-24	PART ffh	
Elite H	690,00 €	100%	750,00 €	100%	750,00 €	100%	
Elite D	690,00 €	100%	750,00 €	100%	750,00 €	100%	
N1H	580,00 €	100%	630,00 €	100%	630,00 €	100%	
N1D	580,00 €	100%	630,00 €	100%	630,00 €	100%	
N2D	450,00 €	100%	480,00 €	100%	120,00 €	100%	
N2H	450,00 €	100%	480,00 €	100%	120,00 €	100%	
Jeunes toutes catégories	95,00 €	100%	100,00 €	100%	100,00 €	100%	

Quand la part FFH est inférieure à 100%, la différence est reversée aux Zones

La part régionale sera appelée directement par les ligues/zones organisatrices de la phase régionale
La part régionale sera appelée directement par les ligues/zones organisatrices de la phase régionale
pour les clubs qualifiés en Phase nationale (TQ+TF°)

2.7. PRÉSENTATION DU BUDGET PRÉVISIONNEL 2023

Prévisionnel 2023	DEPENSES	RECETTES	Résultat
Collectifs nationaux	1 136	897	-239
<i>Senior A Hommes</i>	428	507	80
<i>Senior A Dames</i>	248	132	-116
<i>Autres collectifs</i>	289	130	-159
<i>Hockey DATA</i>	148	123	-25
<i>Fonctionnement Sportif</i>	22	5	-17
Pôles	301	285	-16
<i>U18G</i>	123	108	-15
<i>Féminins</i>	55	40	-15
<i>France U21</i>	45	59	13
<i>U16G</i>	78	78	1
Médical-Paramédical-SMR	132	98	-35
Détection	23	22	-2
Championnats	135	119	-16
<i>CSN</i>	58	81	23
<i>CNJA</i>	77	38	-39
Développement	279	256	-23
Formation	23		-23
International	15	9	-6
Partenariat-Communication	200	310	110
<i>Communication</i>	83	13	-70
<i>Evènement</i>	38	5	-32
<i>Partenariat</i>	79	291	212
Support et Administration	481	783	302
<i>Fonctionnement Siège</i>	341	47	-294
<i>Retrocessions de licence</i>	140	736	596
Total	2 725	2 778	53
Résultat		53	

2.8. PRÉSENTATION DES MODALITÉS DE VOTE

Pierre Roudil et Yann Le Noc

Le vote par procuration est autorisé (2 maximum par votant + le club représenté)

POUR RAPPEL

Chaque association dispose d'une voix de droit

Le nombre de voix est ensuite réparti par tranche de 25 licenciés jusqu'à 500

Puis par tranche de 100 licenciés au delà

Exemple : un club de 315 licenciés procure 14 voix

Calcul du nombre de voix arrêté au 30 juin 2022

Le pointage à l'accueil de l'AG des votants présents dans la salle (nombre de voix du club + celles des pouvoirs validés) a permis d'attribuer un nombre de voix pour chaque votant

Le vote des résolutions de l'AG 2023 s'effectue à mains levées – pour chaque résolution.

OUVERTURE DU SCRUTIN DE VOTE

RÉSOLUTION N°1

**APPROBATION DU PV DE L'ASSEMBLÉE GÉNÉRALE ORDINAIRE
ET ASSEMBLÉE GÉNÉRALE EXTRAORDINAIRE DU 23/04/2022**

RÉSOLUTION N°2
APPROBATION DU RAPPORT MORAL

RÉSOLUTION N°3
APPROBATION DES COMPTES
ARRÊTÉS AU 31/12/2022

RÉSOLUTION N°4
APPROBATION DES TARIFS DES
COTISATIONS ET DROITS D'ENGAGEMENTS
POUR LA SAISON 2023-2024

RÉSOLUTION N°5
APPROBATION DU BUDGET
PRÉVISIONNEL 2023

PRÉSENTATION DES RÉSULTATS

2.9. QUESTIONS DIVERSES



ASSEMBLÉE GÉNÉRALE ORDINAIRE DE LA FEDERATION FRANCAISE DE HOCKEY

15 avril 2023 – CREPS Île-de-France





TABLES RONDES PIERRE ROUDIL





TABLE RONDE 1 RÉUSSIR

*Pilotes : Géraldine Bonenfant et Corine Clerissi,
Intervenants :*

France BOMPAS – Coordinatrice de formation – Au CREPS de Chatenay-Malabry
Yves Muchembled, Directeur du développement et du réseau, AFDAS,
Laurent Frappart, Psdt Ligue HDF pour un témoignage de la Ligue HDF

#Fédération Française de Hockey

**(re)Découvrez les dispositifs conventionnels
de la Branche Sport
et l'offre de services de l'Afdas
pour **former vos salariés !****

15 avril 2023

afDas
DEMAIN SERA FORMATION

L'Afdas, votre Opérateur de Compétences

Un acteur social et sociétale

pour ses **31 branches**

couvrant les secteurs de la culture, des industries créatives, des médias, de la communication, des télécommunications, du sport, du tourisme, des loisirs et divertissement.

Un acteur responsable et engagées à travers ses 6 missions

1. Anticiper les évolutions en matière d'emploi.
2. Identifier les besoins en compétences.
3. Développer l'accès à la formation.
4. Promouvoir l'alternance.
5. Apporter un appui technique aux branches.
6. Accompagner les projets d'adaptation à la transition écologique.

Un acteur engagé grâce à son réseau de proximité

12 délégations régionales, **25 implantations territoriales** et 100% de nos collaborateurs des délégations centrés sur le conseil Entreprises et Particuliers

71 512

entreprises

DONT 98% DE
TPE-PME QUI
EMPLOIENT MOINS
DE 50 SALARIÉS

Une singularité

L'accompagnement de publics spécifiques

- Les artistes-auteurs
- Les intermittents du spectacle et de l'audiovisuel
- Les journalistes pigistes de la presse écrite, des agences de presse et de la presse en ligne
- Les sportifs professionnels et les sportifs de haut-niveau
- Les saisonniers

L'Afdas, un service de proximité renforcé sur tout le territoire

Besoin d'être accompagné dans vos projets emploi_formation ?



Trois canaux

1. Rencontrons-nous en rendez-vous individuel

Cliquez sur [l'agenda de votre région](#)

2. Contactez nos conseillers au 01 44 78 39 39

Du lundi au vendredi de 9 h à 12 h 30 et de 14 h à 17 h

3. Prenez rendez-vous en 3 clics via votre espace MyA dans la rubrique « demande de contact » :

Numero de la demande	Créée le	Statut	Titre de la demande	Objet
00064708	15/11/2021, 15:14	Côturé	Trouver une offre de formation/preparation	Test DL
00068790	14/09/2021, 15:33	Nouveau	Contactez Afdas	Identification d'un virement en faveur de votre OPGO (ATS)
00067053	04/04/2021, 11:07	Côturé	Contactez Afdas	Budget AFDAS 2021

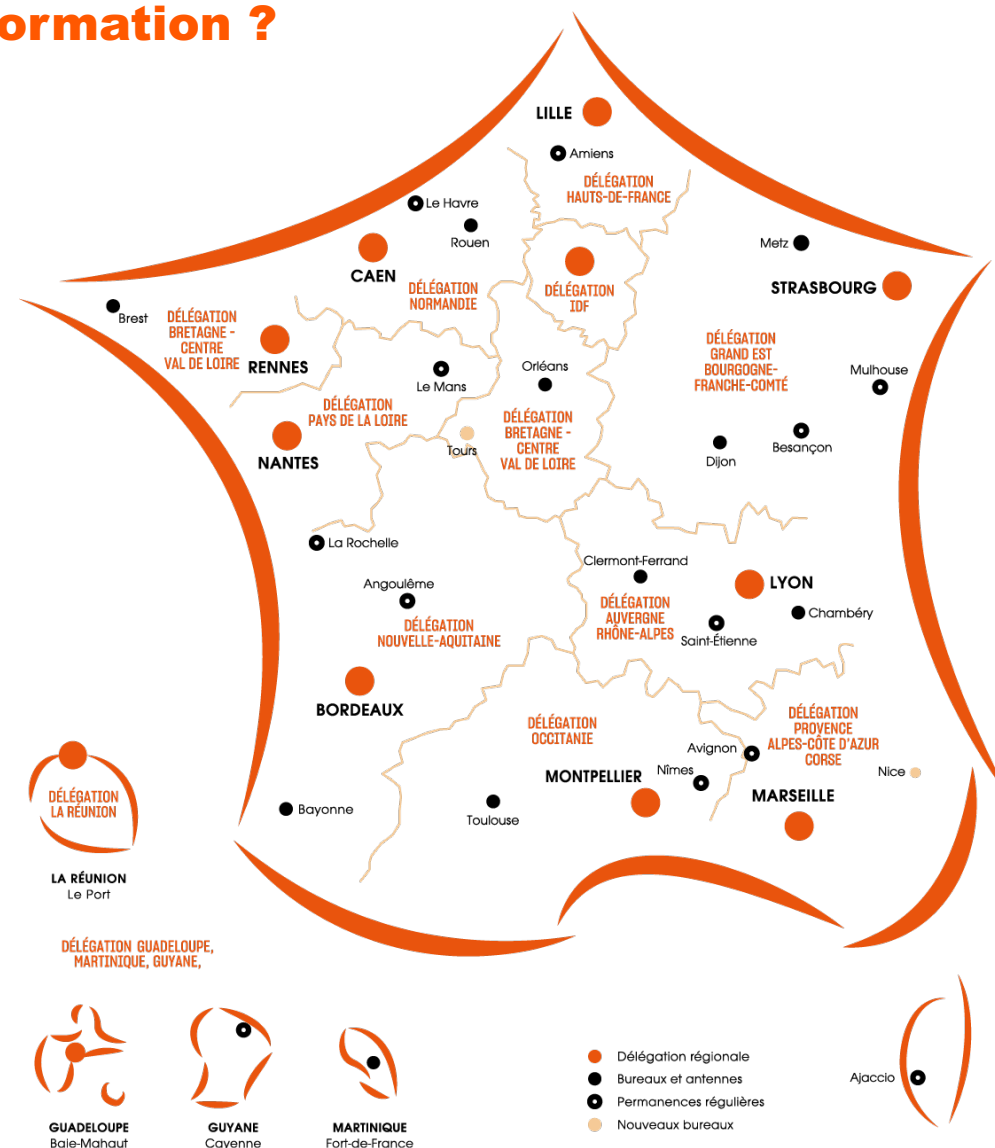

L'Afdas, apporteur de services et de solutions

Une offre de services en 5 piliers
qui s'adapte à votre besoin et votre degré de maturité



**Recruter vos
futurs salariés et
alternants**



**Développer les
compétences de
vos collaborateurs**



**Financer et
assurer le suivi
des actions de
formation**



**Mettre en œuvre
un projet RH sur-
mesure**



**Impulser une
démarche
responsable dans
votre entreprise**

#Structures de la branche du sport



**Développer les
compétences de
vos collaborateurs**

À vos côtés pour...

Développer les compétences de vos collaborateurs

Le plan de développement des compétences



Quel financement ?

Plan de développement des compétences « Moins de 50 salariés »*

Plan conventionnel*



Actions individuelles

Actions collectives

Dirigeants bénévoles

Catalogue Sport

Appui-Conseil Carrière

**dans la limite des fonds disponibles*

Les appui-conseil



L'Afdas, à vos côtés pour :

- 👥 Sélectionner un panel de consultants expérimentés au choix pour :
 - 👥 Diagnostiquer les enjeux de votre Entreprise
 - 👥 Prioriser les sujets à impact fort
 - 👥 Coconstruire un plan d'actions opérationnel
 - 👥 Suivre et faire le bilan du déploiement
- 👥 Financer la prestation d'accompagnement*



3 bénéfices pour vous :



Le +

Des consultants experts de l'accompagnement des TPE-PME
Des cabinets sélectionnés par l'Afdas sur tout le territoire à tarif négocié

Les 4 phases d'un appui-conseil



Phase 1 – Le pré-diagnostic

Le consultant découvre votre entreprise, son contexte, vos besoins et principaux enjeux sur le sujet. Il cadre votre problématique et identifie les objectifs de l'accompagnement.



Phase 2 – Le diagnostic et construction du plan d'actions

Le consultant effectue l'état des lieux technique, organisationnel et humain. Vous élaborez un plan d'actions pour initier ou renforcer votre démarche.



Phase 3 – L'accompagnement à la mise en œuvre du plan d'actions

Le consultant vous aide à :

- Mettre en place les solutions et outils identifiés et adaptés à vos besoins
- Initier votre démarche



Phase 4 – Le suivi du plan d'actions

Le consultant effectue un bilan avec vous pour évaluer les actions mises en œuvre (3 à 6 mois après la validation du plan d'actions).

Des plaquettes pratiques pour tout connaître du dispositif



[Appui-conseil RH](#)



[Appui-conseil RSE](#)



[Appui-conseil
Transformation Digitale](#)

#Structures de la branche du sport



**Recruter vos
futurs salariés et
alternants**

À vos côtés pour...

Recruter vos futurs salariés et alternants

Recruter vos futurs salariés et alternants



Pourquoi pas vous ?

STOP Aux idées reçues

L'alternance, ce n'est pas :

- Que pour les jeunes
- Que pour les diplômés
- Que pour les bas niveaux de qualification
- Que de septembre à juin
- **Limitée en nombre de contrats** en alternance dans une Entreprise

L'alternance, c'est possible pour :

- Les TPE ou l'embauche d'un 1^{er} salarié
- Les activités avec une forte saisonnalité
- La formation interne pour former votre salarié au métier tel qu'il est exercé dans l'Entreprise

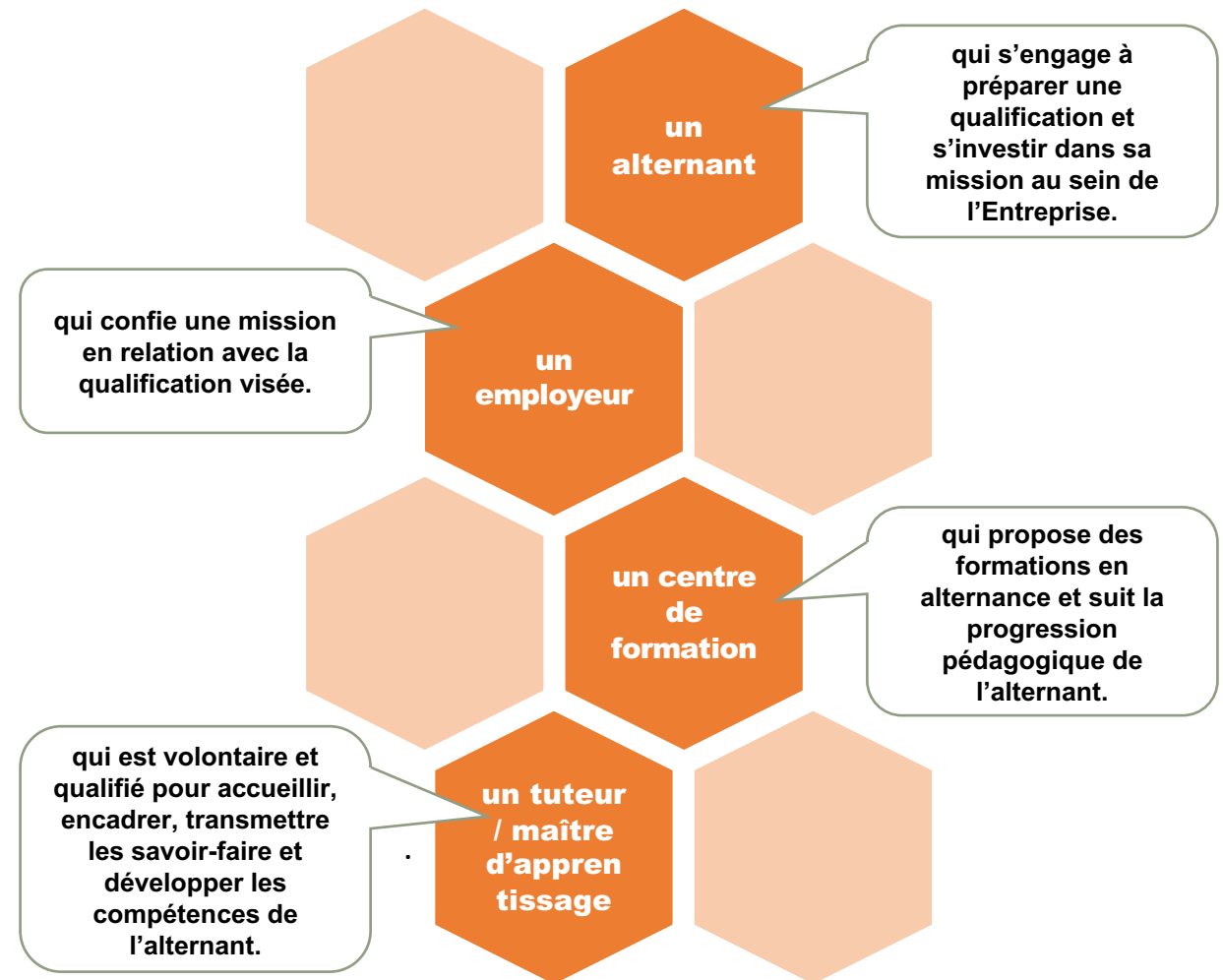

Recruter vos futurs salariés et alternants



C'est le moment d'embaucher un alternant !

Prolongation
jusqu'au 31/12/2023

Avec :

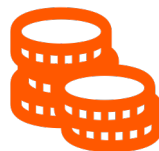

- **6000 €** maximum pour l'embauche d'un apprenti, quel que soit son âge
- **6000 €** maximum pour l'embauche d'un salarié en contrat de professionnalisation jusqu'à 29 ans révolus



- **Sans condition pour les entreprises de moins de 250 salariés**
- Sous condition pour celles de **plus de 250 salariés**



- Pour les contrats d'apprentissage ou de professionnalisation signés avant le **31 décembre 2023**



- Pour tout diplôme / titre / CQP allant **jusqu'au master** (bac +5 / niveau 7 du RNCP) et contrat de professionnalisation expérimentaux

Recruter vos futurs salariés en alternance



Quels outils ?

Les essentiels

Le nouveau contrat d'apprentissage
Plus simple, plus flexible, plus accessible

LA COLLECTION
AFDAS

Les essentiels

Le contrat de professionnalisation
Plus simple, plus flexible, plus accessible

LA COLLECTION
AFDAS

Contrats de professionnalisation et d'apprentissage : Quelles différences ?

LA COLLECTION
AFDAS

Vos Informations

Secteur *
Sélectionnez le secte... ↕

Tranche d'effectif * ⓘ
- de 11 11 à 249 250 et plus

GIEQ ⓘ
 Oui Non

Localisation ⓘ
France métropolitaine ↕

Contrat d'apprentissage	Contrat de professionnalisation
Coût 0000 €	Coût 0000 €
Reste à charge 0000 €	Reste à charge 0000 €

Calculer le coût de votre alternant

Résultats à titre indicatif, sans valeur contractuelle

[Calculez le coût de votre recrutement en alternance](#)

[Les Intégrales](#)
[Les Essentiels](#)
[Le comparatif](#)

Culture, industries créatives, médias, communication, télécommunications, sport, tourisme, loisirs...

Quelles sont les compétences nécessaires à l'exercice des différents métiers ? Comment les métiers se transforment ? Quel est l'avenir des différentes activités ? Retrouvez l'ensemble des travaux menés par les observatoires prospectifs des métiers et des qualifications des secteurs de la culture, de la communication, des médias et des loisirs, des sports et du tourisme...

- Observatoires**
 - > Rôles / Enjeux des Observatoires
 - > Découvrir les observatoires
 - > Travaux intersectoriels
- Ressources**
 - > Études et prospectives
 - > Portraits
- Métiers**
 - > Métiers
 - > Certifications

[Le site de l'observatoire des métiers](#)

#Sportifs de Haut Niveau

À vos côtés pour...

Anticiper l'après-carrière sportive

Dispositif : “Sportif de Haut Niveau, et après ?”



- 1 Proposer une voie alternative de professionnalisation** aux sportifs inscrits sur les listes, dans le cadre de leur préparation aux grandes compétitions internationales à venir
- 2 Concilier performance sportive et insertion professionnelle**
 - Nécessité de sécurisation des parcours et des carrières des SHN par un parcours de professionnalisation
 - Nécessité de rendre compatible un parcours sportif et un parcours de formation adapté
- 3 Expérimenter des formats d'intervention « statutaires »...**
 - En s'appuyant sur des dispositifs de professionnalisation existants
 - En s'appuyant sur un réseau d'employeurs le permettant

SHN

Schéma d'intervention

500 parcours de formation pour les SHN

Obligatoirement issus des 4 listes (*reconversion, élite, senior, relève*) et prioritairement réservés aux plus précaires en termes de ressources

Parcours de formation

- Débouchant sur des blocs de compétences / crédits ou une certification complète
- Aménagé (VAP, EAD, ...) pour être accessible à un SHN qui se prépare aux JOP / grandes compétitions

10,5 M€ en moyenne 20 k€ par parcours

Dates limites :

Engagement des actions : 31 décembre 2024

Réalisation des actions : 31 décembre 2025

Option

De droit

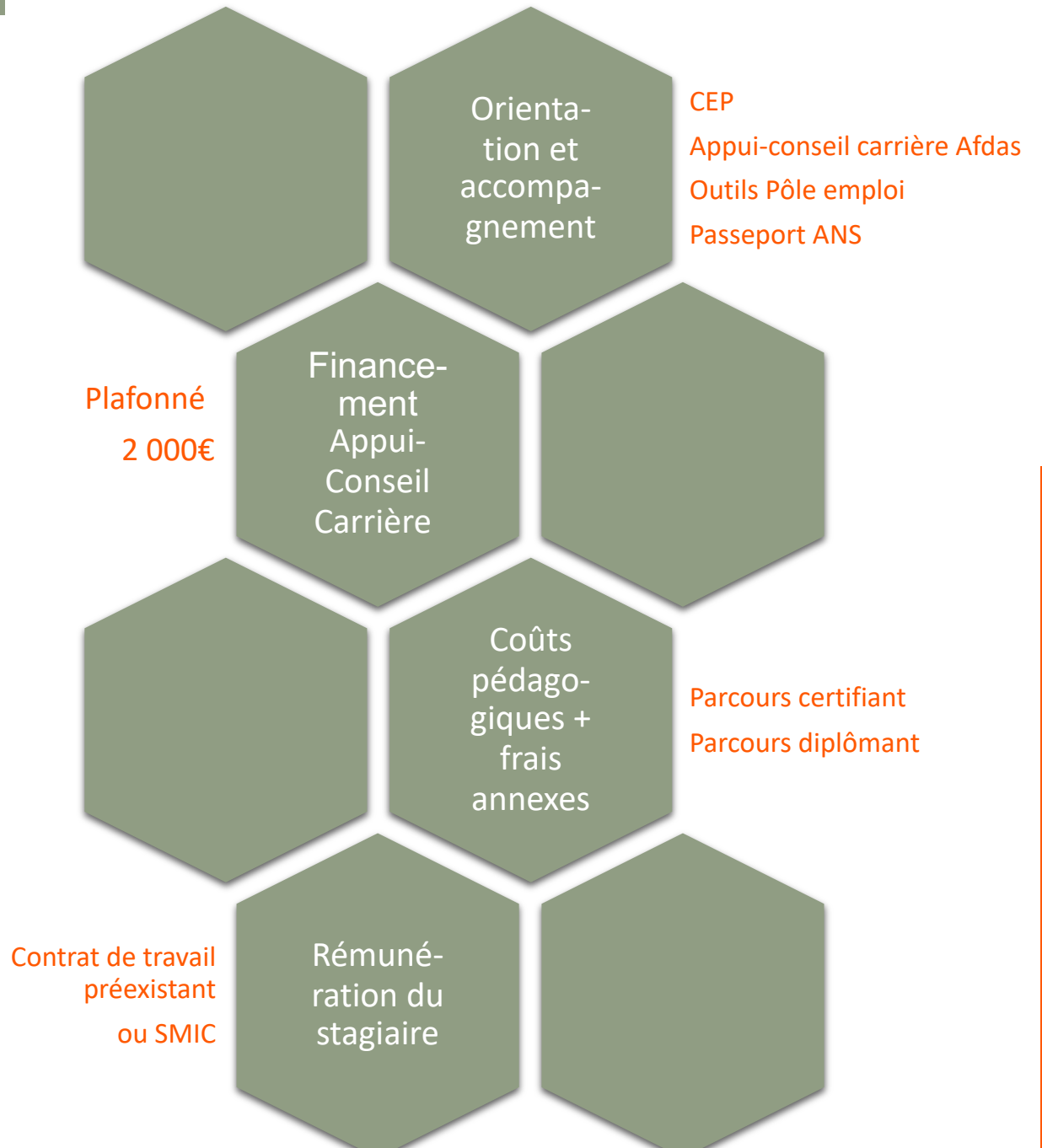

Modalités de déploiement

- **Selon la situation du SHN**

Contrat de travail préexistant	Contrat de travail possible	Contrat de travail inenvisageable
Le SHN est déjà professionnel : il exerce son activité dans un cadre professionnel et l'essentiel de sa rémunération est retiré de la pratique sportive	Le SHN peut bénéficier d'un contrat de travail à temps partiel ou à temps plein, en privilégiant le contrat de professionnalisation car la pratique sportive permet de développer des compétences transversales ou entrepreneuriales en lien vers la certification visée ⁽¹⁾	Le SHN ne peut pas bénéficier d'un contrat de travail ou certification visée sans lien avec la pratique sportive ⁽¹⁾
Financement des coûts pédagogiques, des frais annexes et de la rémunération	Financement des coûts pédagogiques, des frais annexes et de la rémunération	Financement des coûts pédagogiques, des frais annexes et indemnisation durant la formation (SMIC)

⁽¹⁾ Certifications visant les métiers du management / management du sport, du management commercial, de la communication, du marketing du sport, des RH, de monitorat, du coaching, de l'entrepreneuriat, du sport bien-être santé

- **Le contrat de professionnalisation**

- Emploi en tant que sportif / sportive avec alternance formation en centre de formation et pratique sportive
- Coût pédagogique financé par les fonds de l'alternance et par la convention SHN
- Salaire chargé financé par les aides à l'embauche et par la convention SHN

⇒ aucun coût pour l'employeur ⇒ statut de salarié pour le SHN = + de ressources et + de protection sociale

Process de déploiement

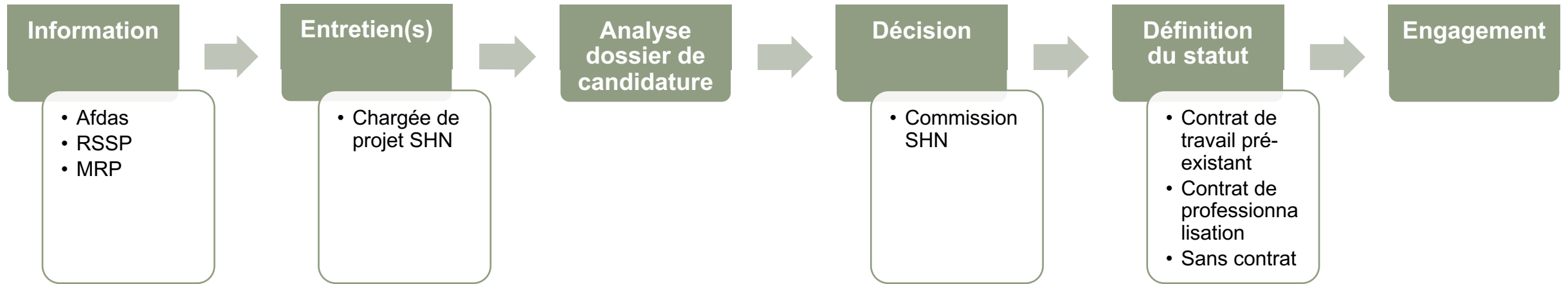

Analyse des dossiers

- **Lettre de motivation et dossier de candidature**
- **3 grandes catégories de critères d'analyse**
 - Le profil du SHN
 - Les ressources du SHN
 - Le projet du SHN
 - + la criticité de la situation
- **Pour chaque catégorie**
 - Des critères
 - Une échelle de note par critère

Informations et contact

[Page dédiée](#)



[Plaquette d'information](#)



Coordonnées

Candice Boulanger
Chargée de projet SHN
03 88 23 94 74
06 34 12 10 00
shn@afdass.com

[Dossier de candidature](#)

The screenshot shows the 'Dossier à compléter (1/5)' for the '# Sportif de Haut Niveau' program. It includes the AFDAS logo and the 'MINISTÈRE DU TRAVAIL, DE L'EMPLOI ET DE L'INSERTION' logo. The form is titled '1 - Votre identité' and contains the following fields:

- Nom (text input)
- Prénom (text input)
- Nom de naissance (text input)
- Adresse (text input)
- Code postal (text input)
- Ville (text input)
- Région (text input)
- Téléphone mobile (text input)
- Mail (text input)
- Date de naissance (text input)
- Pays de naissance (text input)
- Nationalité (radio buttons: française, autre, Union européenne, Hors Union européenne)
- N° Sécurité sociale (text input)
- Reconnaissance de la qualité de travailleur handicapé (RQTH) (radio buttons: Oui, Non, En cours de reconnaissance)
- Bénéficiaire de l'obligation d'emploi de travailleur handicapé (BOETH) (radio buttons: Oui, Non, En cours de reconnaissance)

L'Afdas, les rendez-vous clés de votre région



Votre délégation Afdas plus que jamais à vos côtés !

Afdas Connect, Afdas Zoom... Tous les mois, nos conseillers vous proposent **des rendez-vous individuels ou des réunions thématiques !**

Consultez l'agenda de votre délégation en région
et [inscrivez-vous](#) dès maintenant.

Restons connectés

Consultez notre site internet



et le centre de ressources



Abonnez-vous à notre newsletter



Suivez-nous sur les réseaux sociaux



80% des DRH et dirigeants considèrent que la diversité et l'inclusion se révèlent être des avantages compétitifs !

Parce qu'être une entreprise inclusive est un levier :

- D'innovation et de transformation, grâce à la confrontation des idées créatrices de valeur ;
- De développement, grâce à une meilleure compréhension des besoins clients ;
- D'engagement, en réponse aux attentes de vos collaborateurs.

Vous aussi, passez le cap et découvrez notre nouvelle prestation Appui-Conseil inclusion : <http://ow.ly/yZa250M3rXR>

Besoin de contacter un conseiller formation : <http://ow.ly/yXuA50M3rXS>



#Structures de la branche du sport

MERCI



**TABLE RONDE 2
MODERNISER**

Benjamin Quedeveille, Junior Bouis, Sylvie Petitjean



COMMENT RENDRE LES CHAMPIONNATS FÉDÉRAUX PLUS VISIBLE, PLUS MEDIATISE

Organisation des championnats Elites, N1 et Jeunes





Remettre en place la diffusion d'un ou plusieurs matchs avec le streaming

Obligation de trouver une solution moins chère et plus facile à déployer

Pixellot Air : [exemple](#)



Table des matières:

à propos de MyTVchain

L' offre 360° pour passer au next level

- Web TV
- Outils de monétisation
- Captation automatique
- Outils de Coaching

Tarif pour les Clubs

A propos de MyTVchain

- MyTVchain est la **première plateforme de Web TV** dédiée aux clubs, aux associations sportives, ligues, fédérations et aux athlètes.
- MyTVchain permet aux fédérations de **créer leur Web TV** et ainsi d'augmenter leur visibilité, d'animer leurs communautés (fans, supporters, amis et familles) tout en générant des revenus complémentaires pour développer leurs activités.
- MyTVchain met à disposition une équipe technique de **20 personnes, les dernières technologies du streaming et du cloud** pour une expérience riche et de qualité visuelle.
- Ils nous font confiance:

<https://sportenfrance.com/>
<https://veloplustv.com/>
<http://magymtv.ffgym.fr/>



Les Web TV des fédérations

- **Votre espace dédié sur l'application Sport en France**
Pour l'application Sport en France, le CNOSF a prévu un espace dédié sur lequel les fédérations peuvent mettre tout leur catalogue vidéos en live ou en replay.
- **Votre espace Web TV sur le portail MyTVchain**
Parallèlement chaque fédération possède un espace Web TV MyTVchain qui synchronisera automatiquement les vidéos lives ou les replays postés sur l'application Sport en France.

=> **plus de visibilité** grâce à une double exposition

=> une "**Fan Base propriétaire**" que vous connaissez et dont vous **maîtrisez les données**.

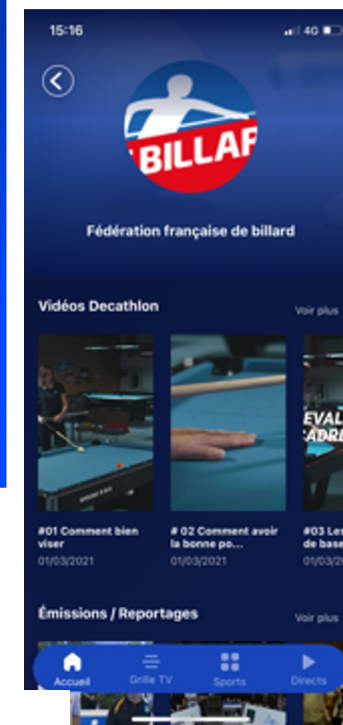
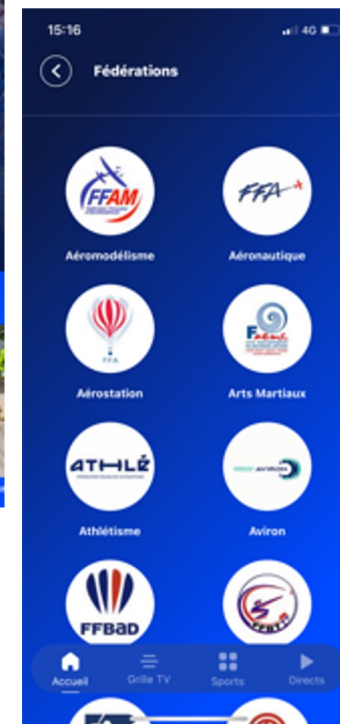
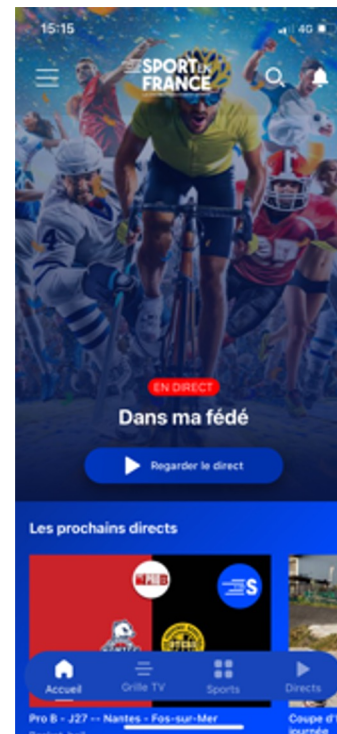

Les services gratuits de votre Web TV

- ✓ Diffusion simultanée sur l'application Sport en France et sur MyTVchain.
- ✓ Publication d'un nombre illimité de vidéos.
- ✓ Création d'un nombre illimité de playlists.
- ✓ Diffusion de vidéos en direct.

Vous pouvez ainsi **augmenter la visibilité de votre fédération** en partageant du contenu avec vos fans **sans frais**.

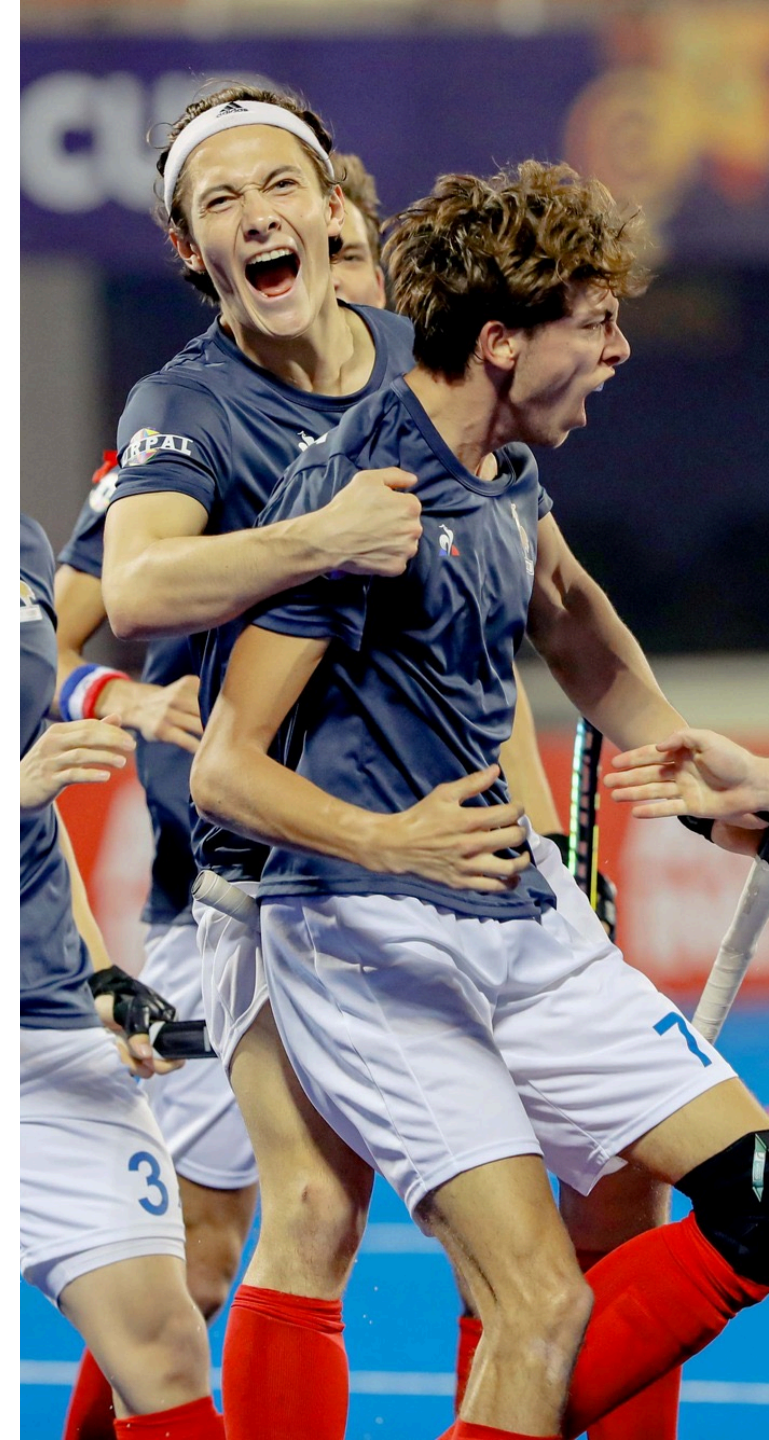

L'offre 360 ° pour passer au niveau supérieur

→ les fonctionnalités du Pack Gold pour **animer** et **monétiser**:

- ◆ publicité
- ◆ abonnement, téléchargement
- ◆ géoblocking
- ◆ diffusion live illimitée

→ une **captation automatisée**



Revenus publicitaires

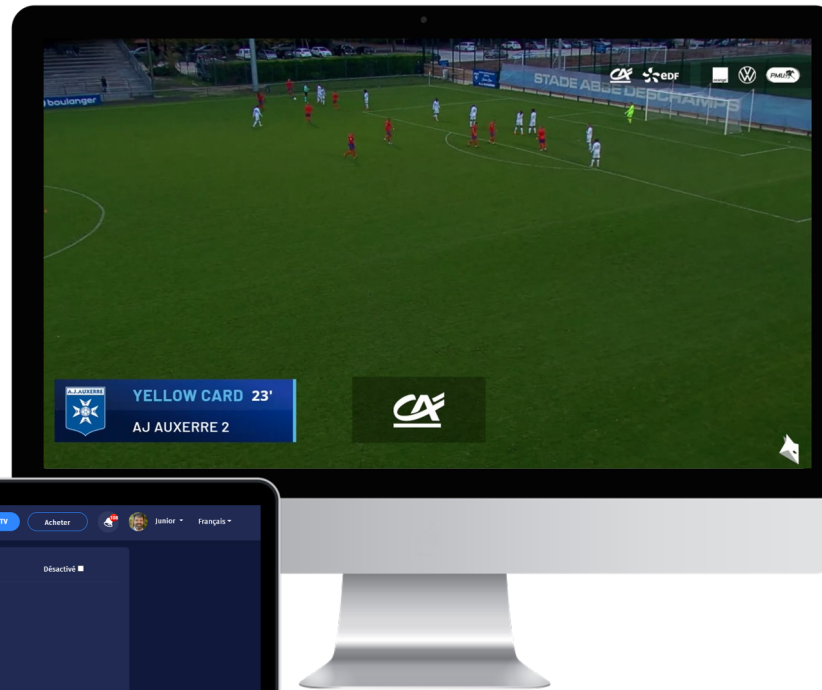

Donnez de **l'exposition à vos sponsors** ou générez des **revenus supplémentaires publicitaires**:

- Un **outil administrateur** simple et intuitif mis à disposition.
- Insertion de publicité **pre-roll** avant les vidéos.
- Surimpression de **bannières** publicitaires pour les annonceurs.

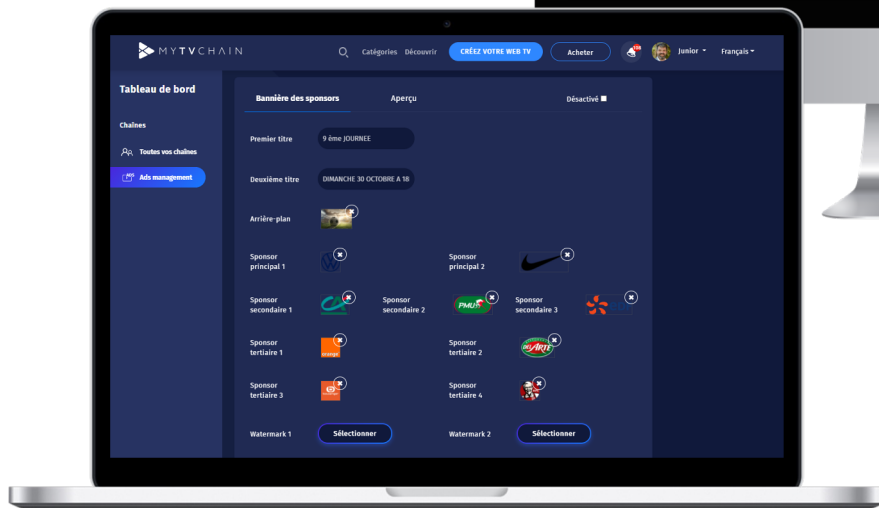

Revenus d'abonnement

Proposez des **contenus supplémentaires à paiement**:

- Un outil administrateur simple et intuitif mis à disposition pour gérer des playlist privées.
- Une fonction **pay per view** ou une fonction **Téléchargement payant** : c'est vous qui déterminez la formule et le prix.

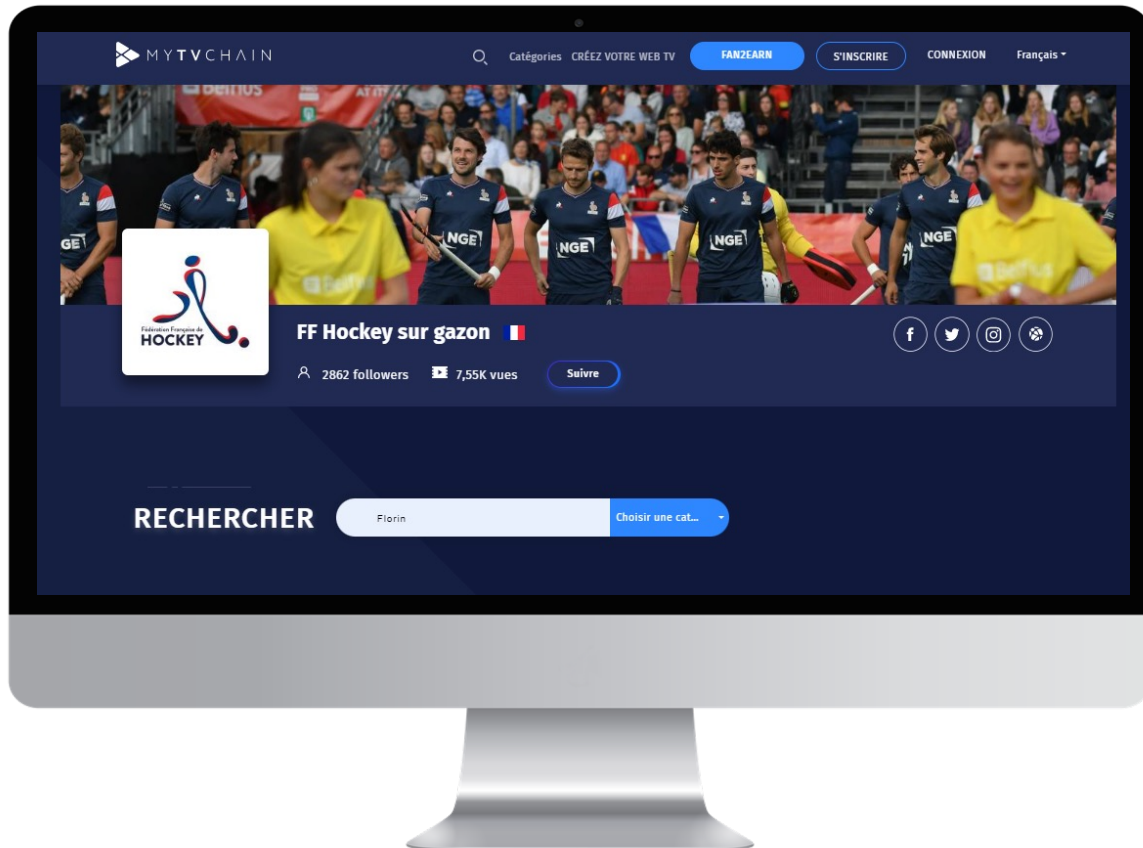



PIX4TEAM

Filmez et diffusez
vos matches sans caméraman

MOVE'N SEE

PIX4TEAM

La nouvelle technologie
de **caméra auto-follow**
pour le field hockey



Meilleure qualité d'image du marché



Système ouvert



Pas d'abonnement

shop.movensee.com ›

Comment ça marche ?

>4,8m
(15ft)

3 - 15m (10 to 50ft)



Installation **facile** en quelques minutes
sur un mât au bord du terrain ou sur un trépied dans les tribunes...



...délimitez l'emplacement du terrain dans l'application gratuite
PIX4TEAM REMOTE
Et lancez l'enregistrement et/ou le streaming depuis l'application



Prenez le contrôle grâce à votre smartphone / tablette

Lancez/stoppez l'enregistrement de la caméra supérieure
et de la caméra grand-angle du robot

Gérez la diffusion en direct de votre match

Choisissez le niveau du zoom automatique

 Grâce à l'application gratuite PIX4TEAM REMOTE

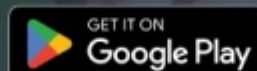

Scoreboard



Ajoutez le score, le temps de jeu et une bannière avec vos logos ou sponsors sur vos vidéos et live **PIX4TEAM** 📺

S'abonner >

Les fonctionnalités 360° :

• • • • • •
• • • • • •
• • • • • •
• •
• •
• •
• •
• •

Une Web TV sur Mytvchain

Un Robot PIX4TEAM Hockey + 2 Batteries

Un mât de 7m30 + Haubans pour condition venteuses

Sac à dos de transport + protection anti-pluie

1 Caméra Sony AX43

Streaming des matchs en « live »

Multi live

Gestion de scoring

Enregistrement des entraînements

Gestion des playlists

Gestion du contenu à la demande (play list privative ...)

Moteur de recherche par mots clés, titres...

Création d'une « fan base » propriétaire

Pay-per-view, Téléchargement payant

Playlist à péage

Gestion des espaces publicitaires sur votre Web TV

L'offre 360° réservée à la FFHockey

SERVICES	DESCRIPTION
Kit Pix4Team Hockey	Pix4team avec support 2 batteries, un sac à dos de transport, un mât de 7m30, haubans pour conditions venteuse, une house protection anti pluie, une camera Sony AX43
Abonnement 360° Fédération	Une WEBTV avec pack Gold, diffusion en live des matchs de toutes vos équipes, archivage des vidéos un an, Gestion des espaces publicitaires
Abonnement scoring Pix4team	Application de gestion et d'affichage du temps et du score sur le live

L'offre 360° réservée à la FFHockey

MyTV chain en collaboration avec Move'Nsee vous propose deux approches budgétaire :

1-Avec Investissement total

SERVICES	Offre Tarifaire
Kit Pix4Team Hockey	1950 €HT à la commande, 1950 €HT 30j après la livraison
Abonnement 360° Fédération	170 €HT/mois avec engagement 1 an
Abonnement scoring Pix4team	29 €HT/ mois sans engagement

L'offre 360° réservée à la FFHockey

MyTV chain en collaboration avec Move'Nsee vous propose deux approches budgétaire :

2-Avec paiement échelonné

SERVICES	Offre Tarifaire
Kit Pix4Team Hockey	1250 €HT à la commande
Abonnement 360° Fédération + échelonnement Pix4 Team + Abonnement scoring Pix4team	275 €HT/mois avec engagement 3 ans

Quelques références





MYTVCHAIN

PARTAGEONS NOS EMOTIONS SPORTIVES...

Contactez-nous :
jb@mytvchain.com

Cérémonie des prix

Organisation protocolaire





Créer une nouvelle coupe, plus symbolique,
Plus forte, que l'on grave

Communiquer sur le trophée avec son visuel

Exemple de la Coupe de France de Hockey sur glace





Comment rendre les championnats fédéraux plus visibles, plus attractifs, plus médiatisés ?

Organisation

Cérémonie de célébration

Diffusion

Visuels symboliques



TABLE RONDE 3 PERFORMER

Marie Francois Pottereau – Vice-Présidente CNOSF en charge des Paris 2024

Antoine Berger – Sport Manager Hockey Paris 2024

Frédéric Soyez – Frédéric Soyez – Directeur de la Haute Performance & Sélectionneur de l'Equipe de France masculine

Carole Tefri – Responsable du Suivi socio-Pro & Manageuse de l'Equipe de France féminine



AG - FFH

14/04/2023

Niveau de confidentialité : C1 - Interne

LES PHRYGES

LES MASCOTTES DE PARIS 2024

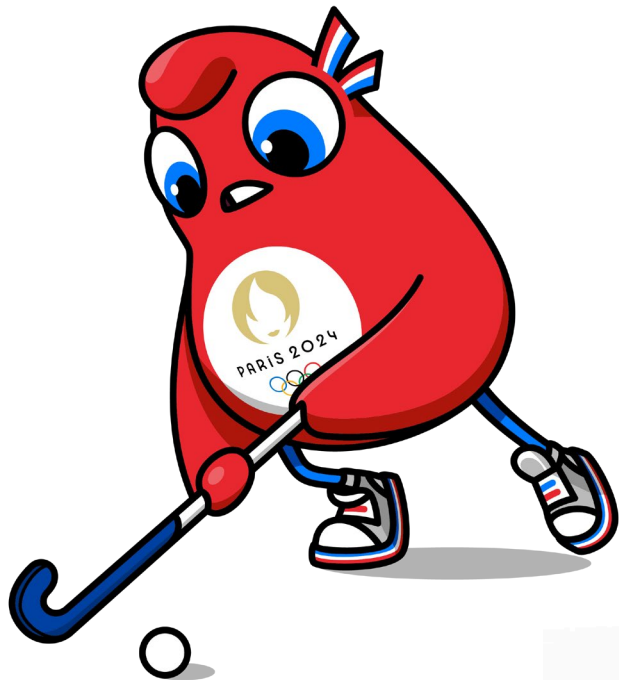





VUES DU MANOIR

LE SITE

2 terrains de compétitions

- Pitch 1: 9500 places à vendre
- Pitch 2: 4041 places à vendre

1 terrain d'entraînement

1 zone d'initiation sportive

PARIS2024





HOCKEY IN PARIS 2024

KEY FIGURES

PARIS 2024

12

ÉQUIPES FEMMES

Composées de 16
Joueuses

2 Poules de 6

12

ÉQUIPES HOMMES

Composées de 16
Joueurs

2 Poules de 6

384 ATHLÈTES

14

JOURS DE COMPETITION

27 Juillet au 9 Aout

1

SITE

2 terrains de
competitions

1 terrain
d'entrainements

76

MATCHS

42 Sessions

2 matches par
session jusqu'aux
demies Finales

Matchs seuls à partir
des demies finales

323K

BILLETS À VENDRE

CALENDRIER DE COMPÉTITION

Sport	Venue	July						August										
		Fri 26	Sat 27	Sun 28	Mon 29	Tues 30	Wed 31	Thu 1	Fri 2	Sat 3	Sun 4	Mon 5	Tue 6	Wed 7	Thu 8	Fri 9	Sat 10	Sun 11
		0	1	2	3	4	5	6	7	8	9	10	11	12	13	14	15	16
HOC –Hockey	YDM – Pitch 1		2 M pool 10:00-15:00	2 W pool 10:00-15:00	2 M pool 10:00-15:00	2 M pool 10:00-15:00	2 W pool 10:00-15:00	2 M pool 10:00-15:00	2 W Pool 10:00-15:00	2 W pool 10:00-15:00	2 M quarterfinals 10:00-15:00	2 W quarterfinals 10:00-15:00	M semifinal 14:00-16:00	W semifinal 14:00-16:00	M bronze medal 14:00-16:00	W bronze medal 14:00-16:00		
	YDM – Pitch 2		2 M pool 10:30-15:30	2 W pool 10:30-15:30	2 W pool 10:30-15:30	2 M pool 10:30-15:30	2 W pool 10:30-15:30	2 M pool 10:30-15:30	2 M pool 10:30-15:30	2 W pool 10:30-15:30								
	YDM – Pitch 1		1M/1W pool 17:00-22:00	2 M pool 17:00-22:00	2 W pool 17:00-22:00	2 M pool 17:00-22:00	1M/1W pool 17:00-22:00	2 W pool 17:00-22:00	2 M pool 17:00-22:00	2 W pool 17:00-22:00	2 M quarterfinals 17:30-22:30	2 W quarterfinals 17:30-22:30	M semifinal 19:00-21:00	W semifinal 19:00-21:00	M gold medal 19:00-21:30	W gold medal 20:00-22:30		
	YDM – Pitch 2		1M/1W pool 17:30-22:30	2 M pool 17:30-22:30	2 W pool 17:30-22:30		1M/1W pool 17:30-22:30	2 W pool 17:30-22:30	2 M pool 17:30-22:30									

Entrainements: du 19 juillet au 26 juillet 2024

Compétition: du 27 juillet au 9 aout 2024

L'ÉQUIPE HOCKEY

PARIS2024

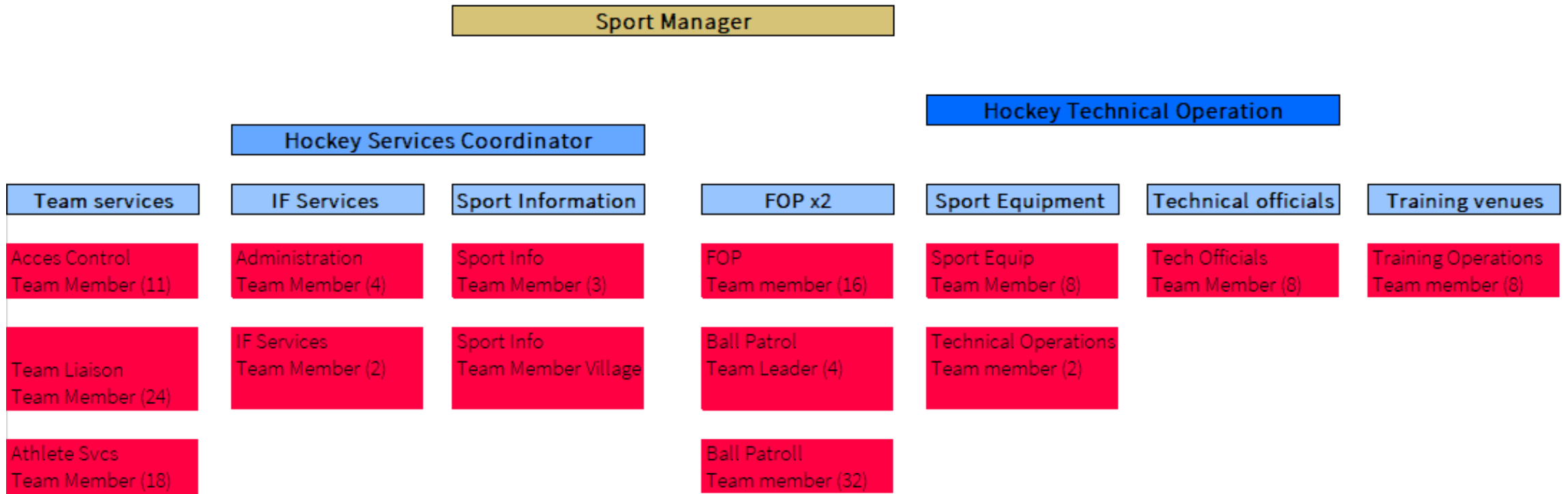

Staff Sport: 11 (3 aujourd'hui, le reste en 2024)

Volontaires Spécifiques Hockey: environ 300

National Technical Official (NTO): 28

International Technical Official (ITO): 58

Technical Delegate (TD): 2

Athlètes: 384

Officiels d'équipe: 211

Personnel FIH: 20



TEST EVENT HOCKEY

INFORMATIONS CLÉS DE L'ÉPREUVE TEST

Épreuve Test organisée par Paris 2024

POINTS CLÉS



PARIS 2024



PARIS 2024

**04 et 05 mai
2024 de 17h à
22h30**

4ves du Manoir

Entraînement : 3 mai

OBJECTIFS DE TEST

- **Opérations Sportives**
- **Lighting**
- **Arbitrage vidéo**
- **Timing and Scoring**
- **Flux athlètes & spectateurs**
- **Venue Operations**
- **Formation Volontaire + NTO**

Tentative Match Schedule proposal

Date	Session #	Push Back	First Name team	u	Last name team	Gender	Pitch
Friday 03/05	- Pre Event meetings (ITOs/NTOs/IF/NF/STAKEHOLDERS/PA2024)						Pitch 1
	- Team Trainings						Pitch 2
	- Volunteer Trainings						Training Pitch
Saturday 04/05	HO1	17:00	National Junior A	v	National Junior B	M01	Pitch 1
	HO2	17:30	National Junior A	v	National Junior B	W01	Pitch 2
	HO1	19:45	National A	v	National B	M02	Pitch 1
	HO2	20:15	National A	v	National B	W02	Pitch 2
Sunday 05/05	HO3	17:00	National Junior B	v	National Junior A	W03	Pitch 1
	HO4	17:30	National Junior B	v	National Junior A	M03	Pitch 2
	HO3	19:45	National B	v	National A	W04	Pitch 1
	HO4	20:15	National B	v	National A	M04	Pitch 2

NOMBRE DE CLIENTS

Athlètes :

128 et 8 équipes
(junior & sénior)

Pays : 2 (TBC)

Officiels

d'équipe : 40

ITOs / NTOs :

16 + 28

Presse : 25

Photo : 30

TU : 10

Spectateurs :

3K à 5K par
session (TBC)



MERCI!!!







Les Jeux Olympiques et Paralympiques Paris 2024

15/04/2023

JO Paris 2024 – début dans 588 jours

SOMMAIRE

1

Généralités :

JOP Paris 2024

Les programmes

Les sites de compétitions

Les Sports

4

Focus :

Gagner en France

2

Focus :

**Le programme
volontaires**

5

Focus :

Le Club France de la Villette

3

Focus :

La Billetterie Grand Public



Cartographie des 24 programmes en co-construction avec le COJOP

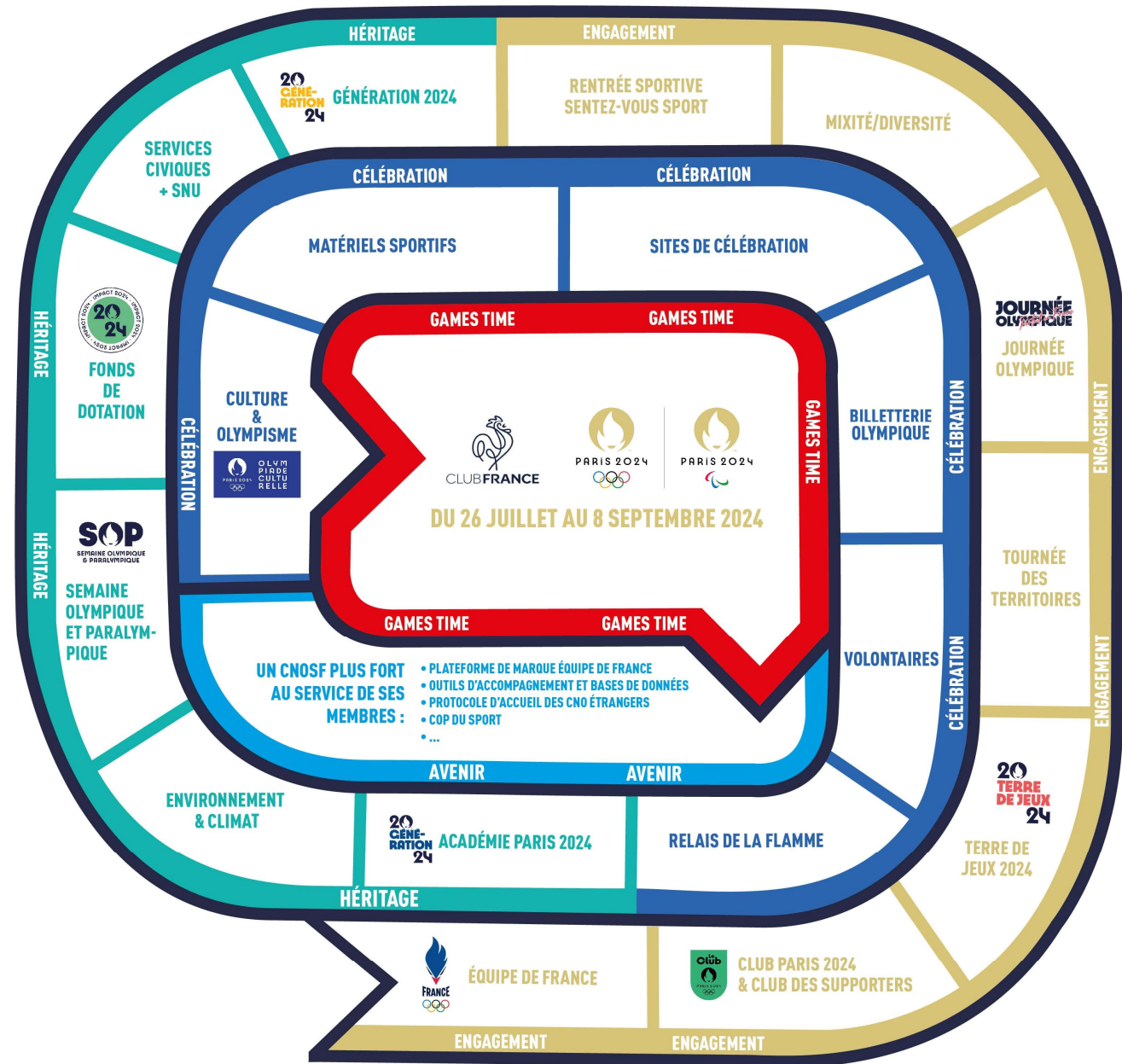

LES SITES DE COMPÉTITIONS

UN PROJET COMPACT

85%

des athlètes à moins de 30' de leur site de compétition

24 sports

Dans un rayon de 10k autour du village

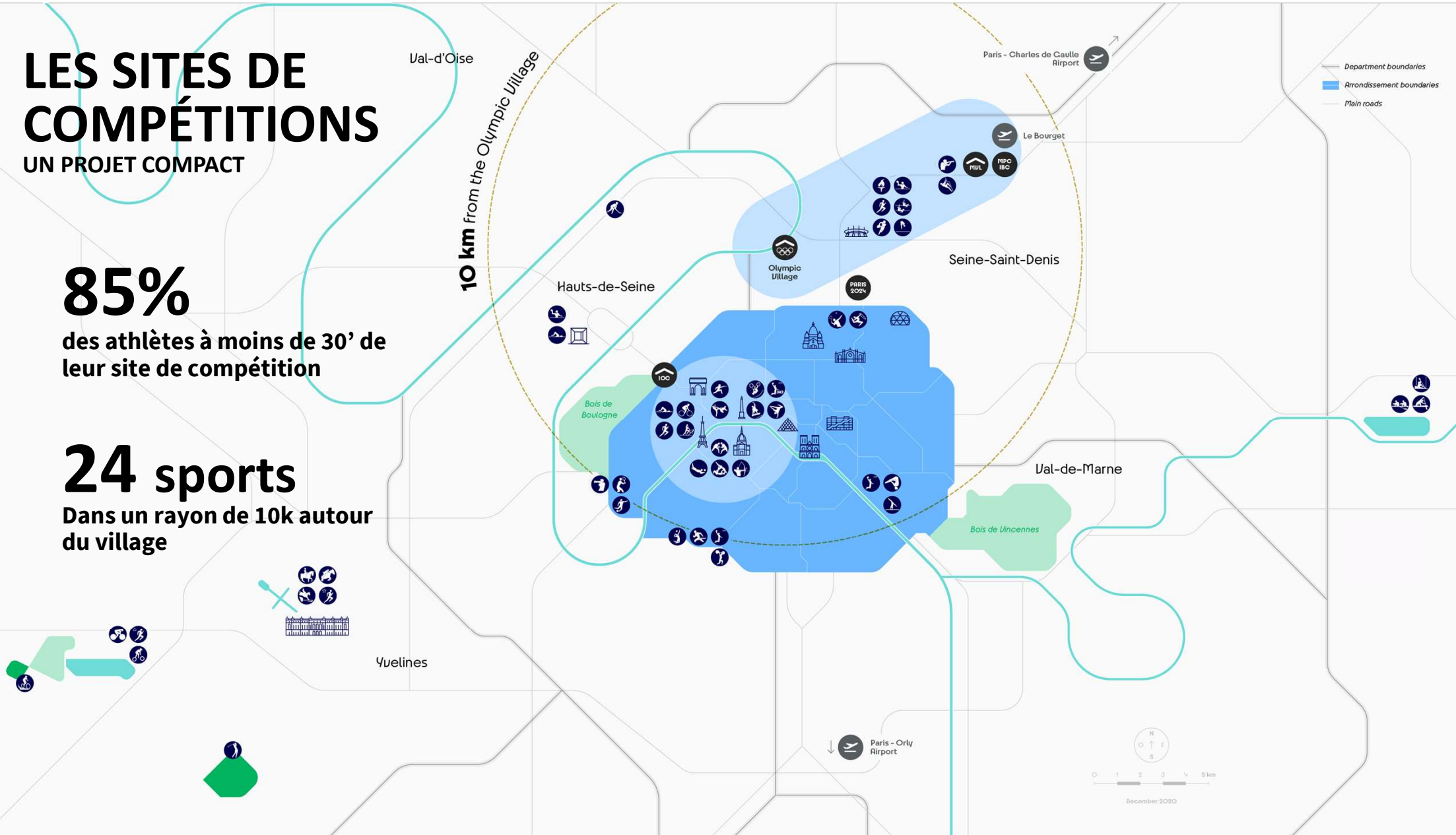

DES JEUX SUR TOUT LE TERRITOIRE

6 Villes hôtes

Pour les compétitions de football

Marseille

Accueillera les épreuves de voile

Tahiti

Accueillera les épreuves de surf

Lille

Accueillera les épreuves de handball et basketball

PARIS2024

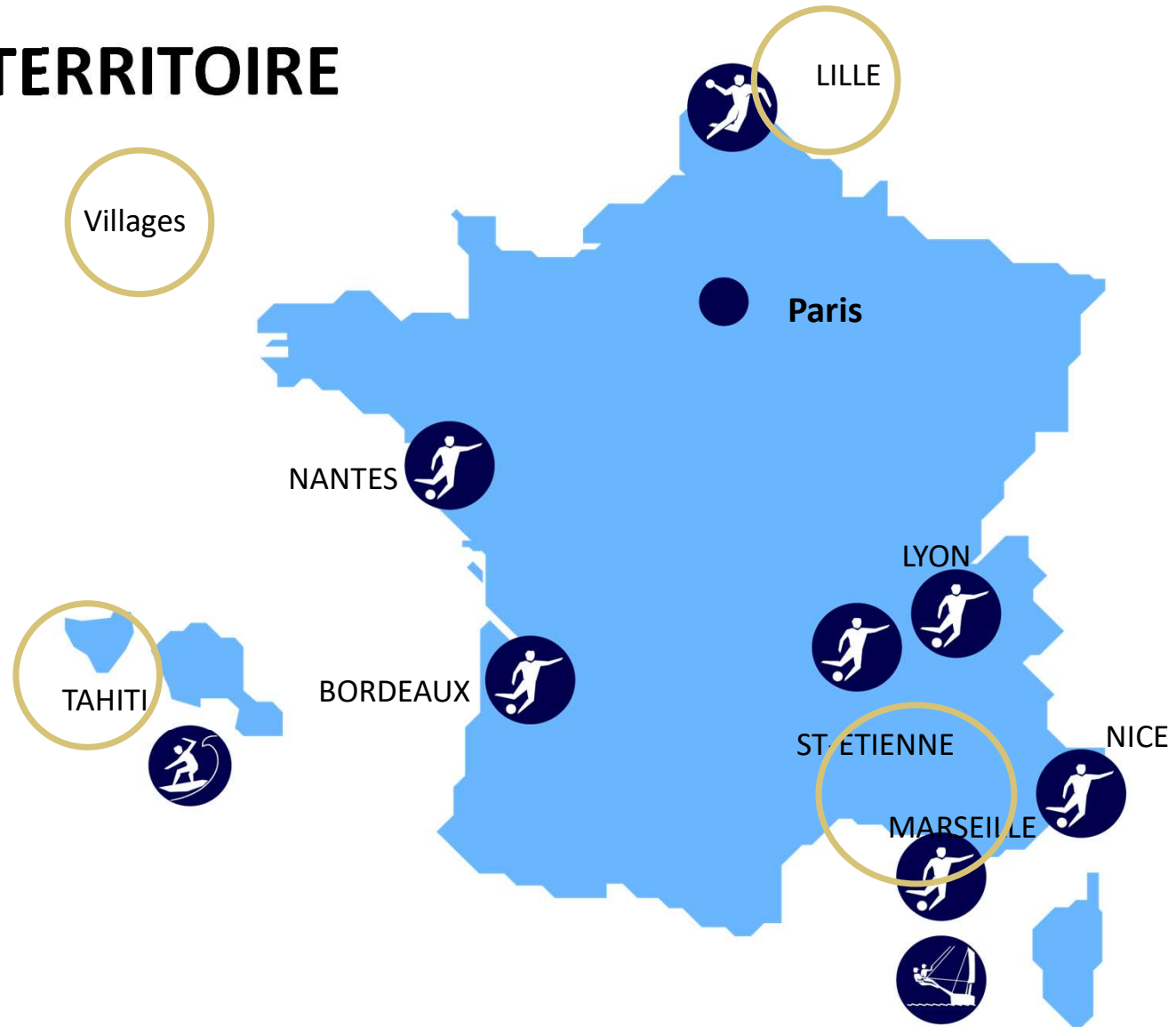

Les sports

28 sports + 4
additionnels

Escalade

Surf

Skateboard

Break Danse

48 disciplines



OLYMPIC SPORTS

32



22

PARALYMPIC SPORTS

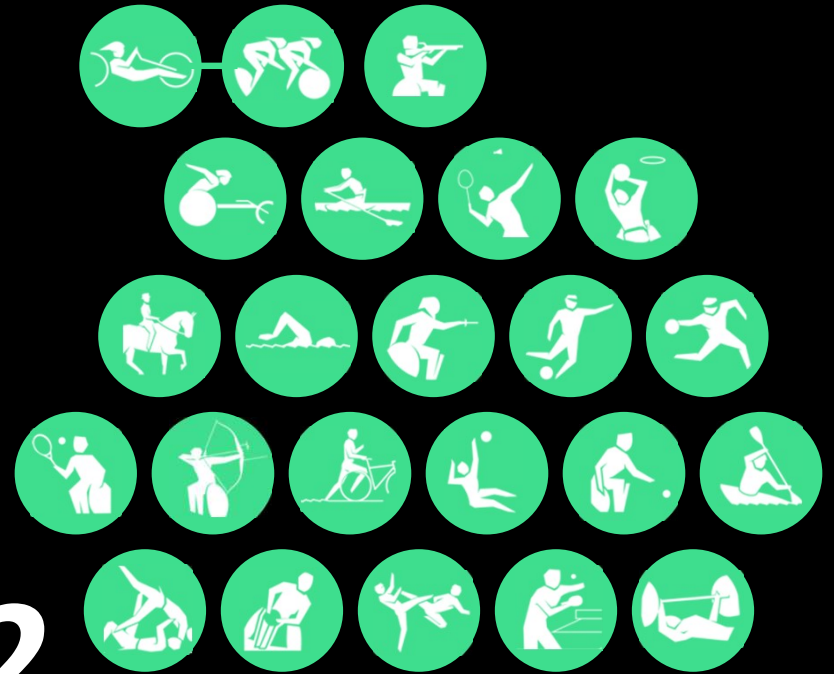

ÊTRE VOLONTAIRE



LE VISAGE DE L'ORGANISATION

45 000 VOLONTAIRES

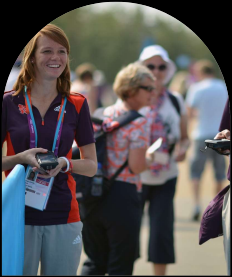

SERVICE AUX SPECTATEURS

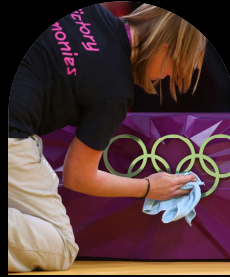

SERVICES À LA FAMILLE OLYMPIQUE, CNO ET CNP



SERVICES AUX MÉDIAS



OPÉRATIONS SPORTIVES



SERVICES MÉDICAUX



ANTIDOPAGE



TRANSPORTS



TECHNOLOGIE



SERVICES LINGUISTIQUES

CONDITIONS DE RECOURS AU VOLONTAIRE

ÉLIGIBILITÉ

- 18 ans au 1er janvier 2024
- Maîtrise d'une des langues officielles (français ou anglais)
- Autorisations nécessaires pour résider sur le territoire français
- Durée minimale d'engagement
- Absence d'avis défavorable après criblage
- Signature de la Charte du volontaire Olympique & paralympique
- Soumission de la candidature

PÉRIODE

- Planification
- Préparation "test events"
- Jeux Olympiques et Paralympiques 2024

DURÉE

- Au moins 10 jours consécutifs ou non
- 8 heures par jour de mission (maximum 10 heures)
- Repos quotidien : 11 heures consécutives
- Missions qui ne débutent pas avant 5h du matin et ne terminent pas après 2h du matin
- 1 jour de repos par semaine

CONDITIONS D'EXERCICE DES MISSIONS

UNIFORMES & SERVICES

- Uniformes des Jeux
- Transport public local
- Repas les jours de mission
- Hébergement non pris en charge
- Assurance (responsabilité civile & risque accident)

APPROCHE POUR DÉFINIR LES MISSIONS

- La meilleure expérience possible pour le volontaire
- Exclusion des missions qui représentent un risque de requalification
- Exclusion des missions qui représentent un risque pour le volontaire
- Inspirations : Jeux précédents et Grands Evènements Sportifs Internationaux

LE PARCOURS DE FORMATION ET D'ENGAGEMENT

Live d'informations



Newsletter



JEUX OLYMPIQUES & PARALYMPIQUES

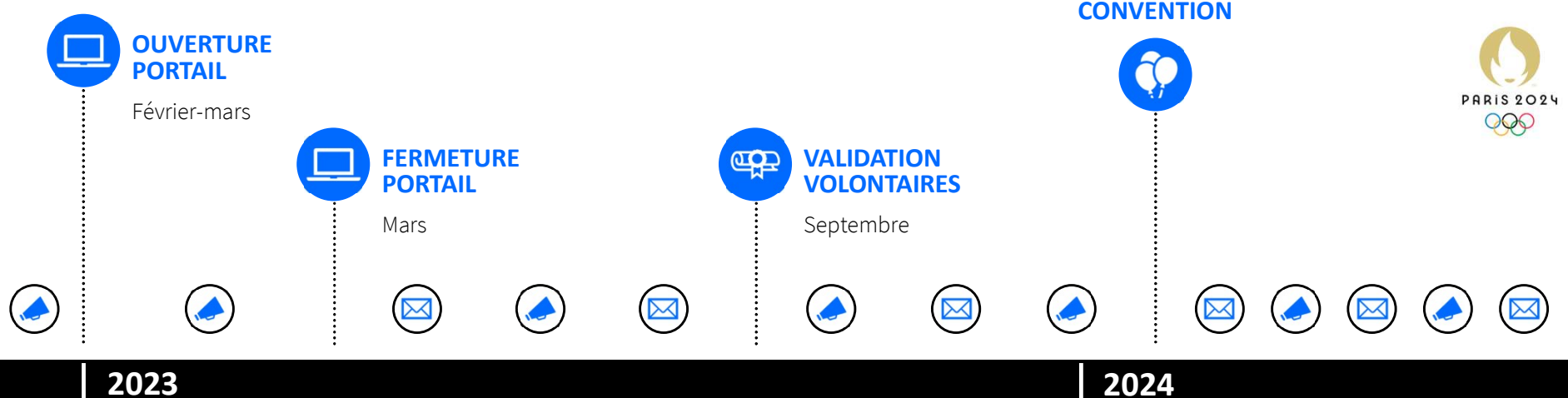

FORMATION GÉNÉRALE

FORMATION RÔLE

INFORMATIONS SERVICES & RÈGLES

FORMATION SITE

FORMATION JUST IN TIME

<https://www.paris2024.org/fr/volontaires/>



GUIDE DE LA BILLETTERIE DES JEUX OLYMPIQUES

LES PACKS SUR-MESURE

[Version accessible](#)



Version du 1^{er} décembre 2022

LES JEUX OLYMPIQUES DE PARIS 2024, C'EST :



10 500

ATHLÈTES



10

MILLIONS DE BILLETS
DISPONIBLES



32

SPORTS & 48 DISCIPLINES



+750

SESSIONS



37

SITES DE COMPÉTITION*

**Le nombre de sites de compétition
est susceptible d'évoluer.*

CHIFFRES CLÉS

UN SEUL SITE OFFICIEL POUR ACHETER SES BILLETS POUR LES JEUX* :

TICKETS.PARIS2024.ORG

*Il existe également le programme Hospitalités Paris 2024. Pour plus d'informations, [cliquez ici](#).

CONSEILS DU COACH

N'achetez pas de billets via des canaux de vente non autorisés. Aucun site web autre que tickets.paris2024.org n'a le droit de vendre des billets pour les Jeux Olympiques de Paris 2024.

Si vous voyez un autre site web proposant des billets pour les Jeux Olympiques de Paris 2024, **vous pouvez être certain qu'il ne s'agit pas d'un canal de vente légitime.**



LES DEUX PREMIÈRES DATES À RETENIR



LES PACKS SUR-MESURE

15 FÉVRIER –
15 MARS 2023

Accessible via un **tirage au sort***
(inscriptions du 1^{er} décembre 2022
au 31 janvier 2023)

LES BILLETS À L'UNITÉ

COURANT
MAI 2023

Accessible via un **tirage au sort***

* Ces tirages au sort attribuent **successivement des créneaux d'achat** aux personnes sélectionnées donnant **accès à la vente de billets sur une période donnée.**

LES DATES À RETENIR

CONSEILS DU COACH



Les membres du Club Paris 2024 tirés au sort pourront bénéficier d'un accès prioritaire à la vente de packs sur-mesure : les créneaux d'achat des 4 premiers jours de vente leur seront réservés. À partir du 19 février, les créneaux d'achat seront attribués aux personnes tirées au sort, qu'elles soient membres ou pas du Club Paris 2024.



6

SE PRÉPARER POUR LES JEUX OLYMPIQUES



PRÉSENTATION DES SPORTS

[Cliquez ici](#)



LA GRILLE TARIFAIRE DES PACKS SUR-MESURE

[Cliquez ici](#)



PRÉSENTATION DES SITES

[Cliquez ici](#)



QUESTIONS FRÉQUENTES

[Cliquez ici](#)

Ce document est fourni par Paris 2024 uniquement à titre d'information et n'a pas de valeur juridique. Paris 2024 se réserve le droit d'amender ou de modifier ce document sans préavis.



FRANCE



GAGNER EN FRANCE



LE CONTEXTE DES JEUX A DOMICILE

- ◆ Des quotas acquis dans une majorité de disciplines
- ◆ Une délégation beaucoup plus importante
- ◆ Services à la performance plus personnalisés
- ◆ Des moyens humains et financiers augmentés
- ◆ Optimisation de la politique d'accréditations
- ◆ Simplification des arrivées/départs
- ◆ Services au(x) village(s) et hébergement(s) extérieurs upgradés
- ◆ Un héritage à assurer

- **Axe 1** : Des athlètes sereins et bien accompagnés pendant les Jeux = avec une gestion fonctionnelle de notre délégation optimale : conditions d'hébergement (au village ou hors village), conditions de déplacement
- **Axe 2** : Montrer que nous sommes tous derrière nos athlètes en animant la communauté d'athlètes et les réunissant régulièrement jusqu'aux Jeux
- **Axe 3** : Accompagner les athlètes dans la gestion de leur entourage pendant les JOP
- **Axe 4** : Renforcer notre communication autour de notre équipe de France unifiée : soutien populaire
- **Axe 5** : Soutenir nos athlètes en amont et pendant les Jeux avec le Club des supporters

CONTRIBUTION DU CNOSF
5 PRIORITÉS D'ACTION
AFIN DE METTRE NOS
ATHLÈTES DE LA
DÉLÉGATION AUX JOP DE
2024 DANS LES
MEILLEURES CONDITIONS



CLUB FRANCE 2024

LA VILLETTE



CLUB FRANCE 2024

Objectifs du projet

- Site de célébration exclusif des athlètes de l'équipe de France unifiée
- Partage de l'expérience des Jeux et promotion du sport avec le plus grand nombre
- Écrin de rencontres entre acteurs du sport français

Description du projet

- Animations sportives et festives dans un lieu fait pour accueillir le grand public
- Différentes possibilités d'activations et de réceptif pour toutes les parties prenantes
- Centre de presse majeur réunissant les diffuseurs officiels des Jeux

Cibles du projet

- Tous publics autour de l'équipe de France : les médias, les partenaires,
- les acteurs institutionnels, les supporters, le grand public, les dignitaires et l'ensemble de l'écosystème du sport.

Chiffres & infos clés

- Ouvert sur la durée des Jeux Olympiques et Paralympiques
- Un terrain de jeux exceptionnel de 20 000m² à 50 000 m²
- L'accueil de dizaines de milliers de personnes par jour









PARIS 2024 VOUS ATTENDS!



MERCI !





TABLE RONDE 3 PERFORMER

*Frédéric Soyez – Directeur de la Haute Performance &
Sélectionneur de l'Equipe de France masculine*



PROFILS 2022 DU CERCLE DES JOUEURS EDF A HOMMES

Taux de réponse Questionnaire socio-pro : **80%**

Quel est le profil type d'un joueur de l'EDF A Hommes ?

73% Célibataire

73% ont le statut étudiant

86% ont une Mutuelle

60% ont la carte SS Européenne

75% ont passé 50 jours et plus en compétition EDF en 2022

Et ont participé à 2 compétitions de référence en 2022

PROFILS 2022 DU CERCLE DES DES JOUEURS EDF A HOMMES

SITUATION FAMILIALE

■ célibataire ■ mariée ■ concubinage

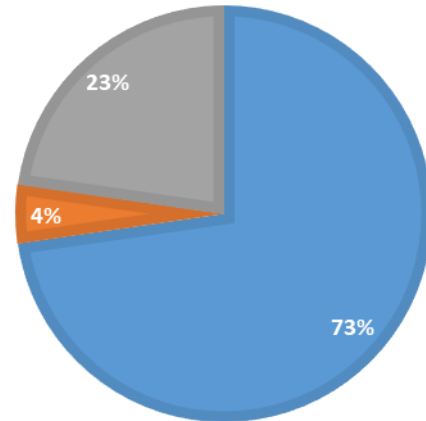

JOURS DE COMPETITIONS EDF EN 2022

■ 50 jours + ■ entre 20 et 50 jours ■ moins de 20 jours

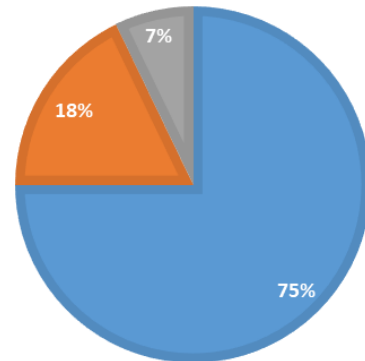

SITUATION

■ étudiant ■ salariée ■ profession libérale/autoentrepreneur

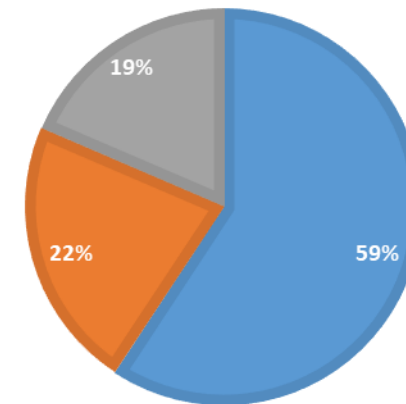

PROTECTION SOCIALE

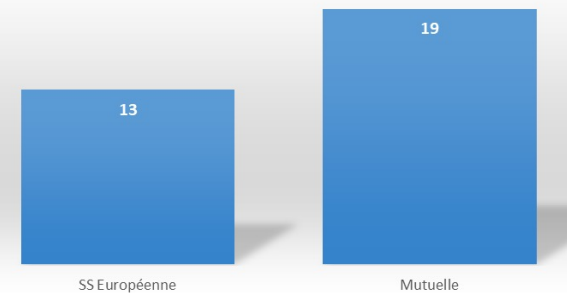



PROFILS 2022 DU CERCLE DES JOUEUSES EDF A FEMMES

Taux de réponse Questionnaire socio-pro : **80%**

Quel est le profil d'une joueuse de l'EDF A Femmes ?

Est Célibataire

A en moyenne 23 ans

Est Étudiante et/ou salariée

A une Mutuelle et la carte SS Européenne

A passé 50 jours et plus en compétition EDF en 2022

A participé à 2 compétitions de référence en 2022

PROFILS 2022 DU CERCLE DES JOEUSES EDF A FEMMES

SITUATION FAMILIALE

■ célibataire ■ mariée ■ concubinage

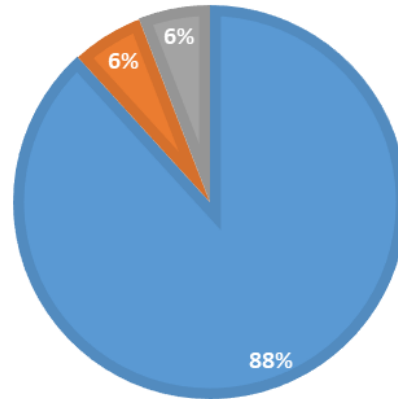

AGE DES JOEUSES EDF A

■ +25 ans ■ 20-25 ans ■ - 20 ans

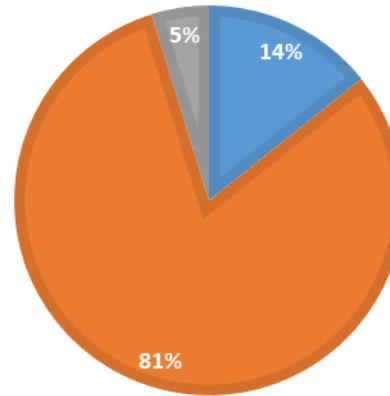

SITUATION

■ étudiante et/ou salariée ■ salariée
■ profession libérale ■ recherche formation

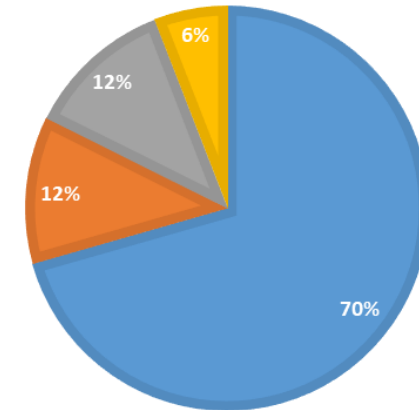

JOURS DE COMPETITIONS EDF EN 2022

■ 50 jours + ■ entre 20 et 50 jours ■ moins de 20 jours

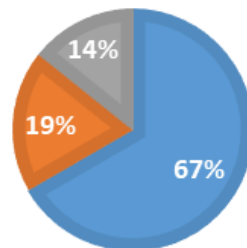

PROTECTION SOCIALE

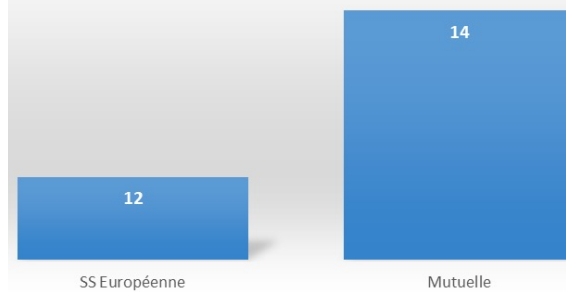

NB PARTICIPATION COMPETITIONS DE REFERENCE

■ 2 compétitions ■ 1 compétition ■ aucune

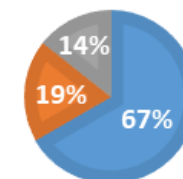



PRÉSENTATION DU SUIVI SOCIO PROFESSIONNEL

LA CONVENTION D'INSERTION PROFESSIONNELLE (CIP)

- Contrats de travail aménagés pour les SHN à temps plein et rémunéré comme tel. L'athlète doit être payé à temps plein.
- Aménagement du travail (initialement temps complet) pour disponibilité des jours en EDF (pas club) : entraînements, stages, compétitions et récupération.
- Manque à gagner employeur (nombre de jours EDF) : 50% par ANS / 50% par FF via AP
- 1 an renouvelable 3 fois maximum



PRÉSENTATION DU SUIVI SOCIO PROFESSIONNEL

LE FONCTIONNEMENT DE LA CIP

- Athlète se rapproche du référent FFH Socio Pro
- Le RSSP se rapproche du référent MRP (Maison régionale de la performance)
- Le MRP contact l'employeur pour les informations (contrat etc..)
- Etude du dossier entre le MRP et la FFH sur la faisabilité
- Décision de la part financière FFH et ANS
- Mise en place de la CIP (1^{er} janvier au 31 Décembre)

En 2023, 5 Athlètes : (2 hommes et 3 femmes)

- 1 renouvellement : Arthur THIEFFRY
- 1 renouvellement : Victor LOCKWOOD

- 1 Création en cours : Delphina GASPARI
- 1 Création en cours : Catherine CLOT
- 1 à l'étude : Tessa SCHUBERT



PRÉSENTATION DU SUIVI SOCIO

PROFESSIONNEL LA CONVENTION AMENAGEMENT A L'EMLOI (CAE)

➤ Avec des entreprises Publiques

➤ 1 à l'étude:

Mathilde PETRIAUX

SNCF

L'EMPLOI SPORTIF HAUT NIVEAU

- Pour qui ? : Le SPORTIF listés et identifiés comme prioritaire par la l'Agence et la fédération concernée
- Etre employée par un club, comité ou ligue (à hauteur d'un SMIC) Pas la fédération.
- Aide de 15 K€ / an jusqu'aux JO

➤ 2 Emplois SHN :

- Théophile PONTHEU LHC
- Simon MARTIN BRISSAC : RCF

3 Demandes possibles :

(possibilité de demandes supplémentaires sur des retours en France en année Pré Olympique)

- Mickaela LAHLAH CHC
- Antonin IGAU
- Quitterie LE NAOUR SGHC



L'EMPLOI SPORTIF HAUT NIVEAU

LE FONCTIONNEMENT DE L'EMPLOI SHN

- La Fédération (RSSP ou DTN) identifie l'athlète et valide l'éligibilité auprès de l'ANS.
- Le RSSP prend contact avec la MRP qui se rapproche de l'association sportive pour accompagner dans la démarche.
- L'association rédige le contrat de travail et fait sa demande sur le compte ASSO.
- Le MRP récupère le contrat de travail de l'AS et procède à la vérification sur OSIRIS et propose le montant de la subvention.
- La MRP crée l'emploi dans le PSQS en téléchargeant le contrat de travail (voir guide)
- L'ANS valide la demande sur OSIRIS et notifie la décision à l'AS.
- L'ANS procède au versement et indique la mise en paiement sur le PSQS
- La MPR évalue l'emploi dans OSIRIS
- L'ANS passe l'emploi en mode terminé dans OSIRIS

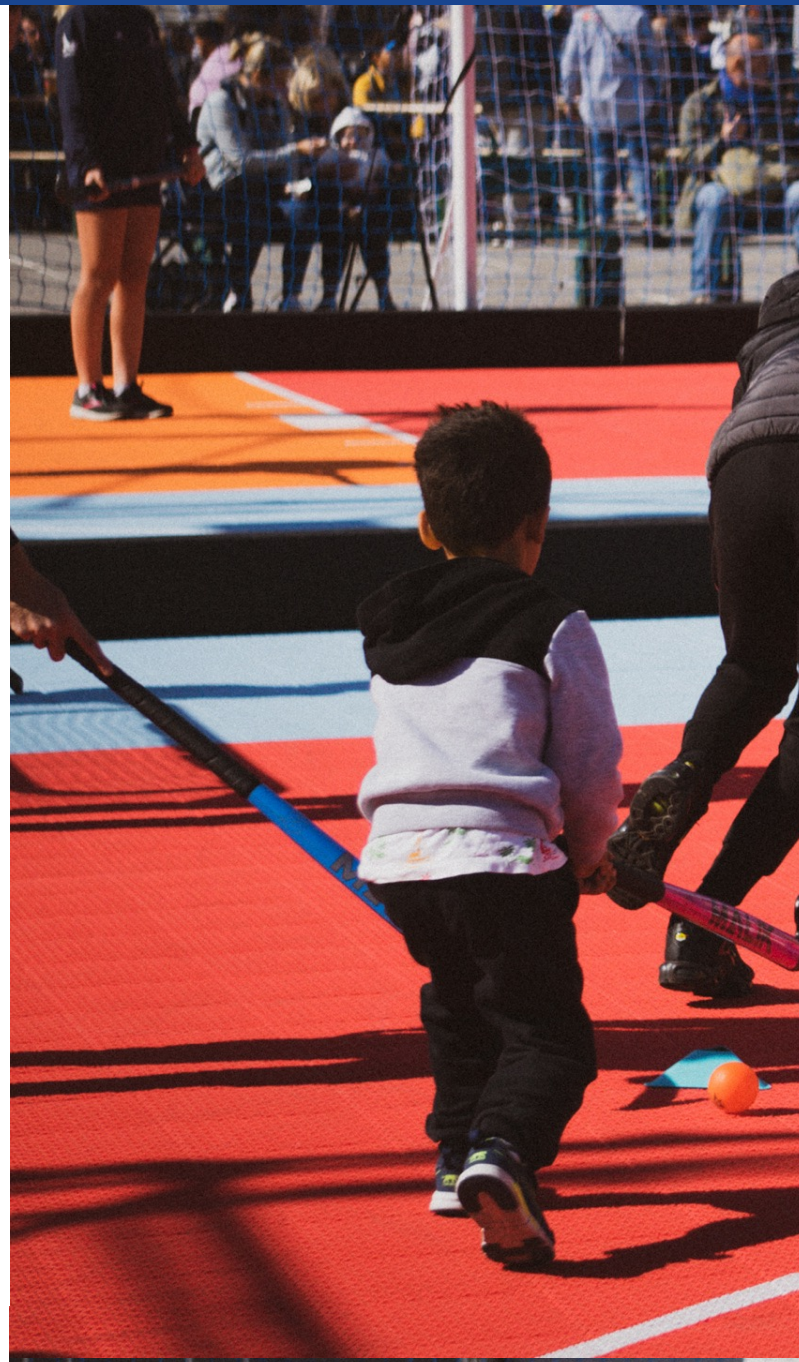



Fondation
du Sport
Français

LA FONDATION DU SPORT

LE PACTE DE PERFORMANCE

- Demander une bourse du Pacte de Performance, dispositif de la Fondation du Sport Français

Si vous êtes sportifs de haut niveau et que vous répondez aux 3 critères principaux suivants, envoyez votre dossier au Pacte de Performance ! :

- Etre ou avoir été sur la liste ministérielle des sportifs de Haut Niveau ;
 - Avoir un projet sportif mais aussi un projet professionnel (formation, reprise d'études, emploi...) ;
 - La bourse ne peut servir à un enrichissement personnel de plus de 10.000€ (elle doit servir au financement de la saison sportive et/ou au projet professionnel).
- Les sportifs candidats sont classés prioritaires, si les critères suivants s'ajoutent :
- Avoir des revenus inférieurs à 20 000€ / an ;
 - Disposer d'un soutien de la Fédération avec un courrier attestant du double projet.

Les dossiers seront étudiés mensuellement, à chaque quinzaine, par un comité de sélection composé de représentants du Ministère des Sports, de l'Agence Nationale du Sport (ANS), de l'Institut National du Sport de l'Expertise et de la Performance (INSEP), du collège des donateurs, du Comité National Olympique et Sportif Français (CNOSF) et du Comité Paralympique et Sportif Français (CPSF) et de la Fondation du Sport Français .



Fondation
du Sport
Français



LE PACTE DE PERFORMANCE

Fin 2021/2022

- 14 athlètes féminines ont déposé un dossier

En 2023

- 2 athlètes hommes ont déposé un dossier

Les dossiers sont présentés régulièrement à des mécènes

Mécènes 2023 :

- : Corentin SEILLIER Entreprise Agir Transport

- Pour qui ? : 500 parcours de formations pour les SHN (issu des 4 listes) et réservé aux plus précaires
- Combien? : Plafonnement à 20 000€ par stagiaire
- Pourquoi?
 - Orientations et accompagnement (appui conseil carrière financement à hauteur de 2000€ parmi les listes de leurs 10 prestataires)
 - Coût pédagogique et frais annexes (parcours certifiant /Parcours diplômant)
 - Rémunération du stagiaire (Contrat de travail préexistant ou smic)

Modalités de déploiement :

- Selon la situation du SHN
- Selon son contrat de travail préexistant/ le contrat de travail possible/le contrat de travail inenvisageable

Procédure d'admission:

1. Entretien avec la chargée de projet SHN AFDAS (étude de faisabilité-
2. Accompagnement/orientation (choix du parcours et constitution du dossier)
3. Instruction et recevabilité du dossier
4. Présentation en commission et notification au SHN



L'AFDAS

Demande de bourses faites :

Demande acceptée chez les Hommes (6):

- **Thimothé CLEMENT**
- **Amaury BELLANGER**
- **Corentin SEILLIER**
- **Etienne THYVENEZ**
- **Noé JOUIN**
- **Eliot CURTY**

Demande acceptée chez les Dames (3):

- **Marie SIMON (en fin de traitement)**
- **Alice LESGOURGUES**
- **Mathilde PETRIAUX**





**L'AMENAGEMENT / ACCOMPAGNEMENT
SCOLAIRE OU UNIVERSITAIRE**

**ACTIVATION DES BOURSES SHN PAR LES
COLLECTIVITES TERRITORIALES**



STRUCTURE D'ENTRAINEMENTS DES EDF 2023 - 2024



STRUCTURE D'ENTRAINEMENTS DE L'EDF FEMMES – PROJET AMBIRION 2024



AUGMENTATION DU NOMBRE DE JOURS DE STAGE
(68 EN 2021, 69 EN 2022, 80 EN 2023)

REGROUPEMENTS HEBDOMAIRES A BRUXELLES
(1JOUR/SEM ACTUELLEMENT → 2 JOURS/SEM SEPT-OCT.
→ 3 JOURS/SEM EN 2024)

AUGMENTATION DU NOMBRE DE MATCHS (ENVIRON 30/AN)

DES RÉSULTATS RÉCENTS QUI NOUS PERMETTENT DES OPPOSITIONS DE +EN+ FORTES
(ITALIE, ESPAGNE, JAPON, CORÉE, IRLANDE, ECOSSE)

AUGMENTATION DES COMPÉTENCES AU SEIN DU STAFF



ORGANIGRAMME DE L'EDF FEMMES

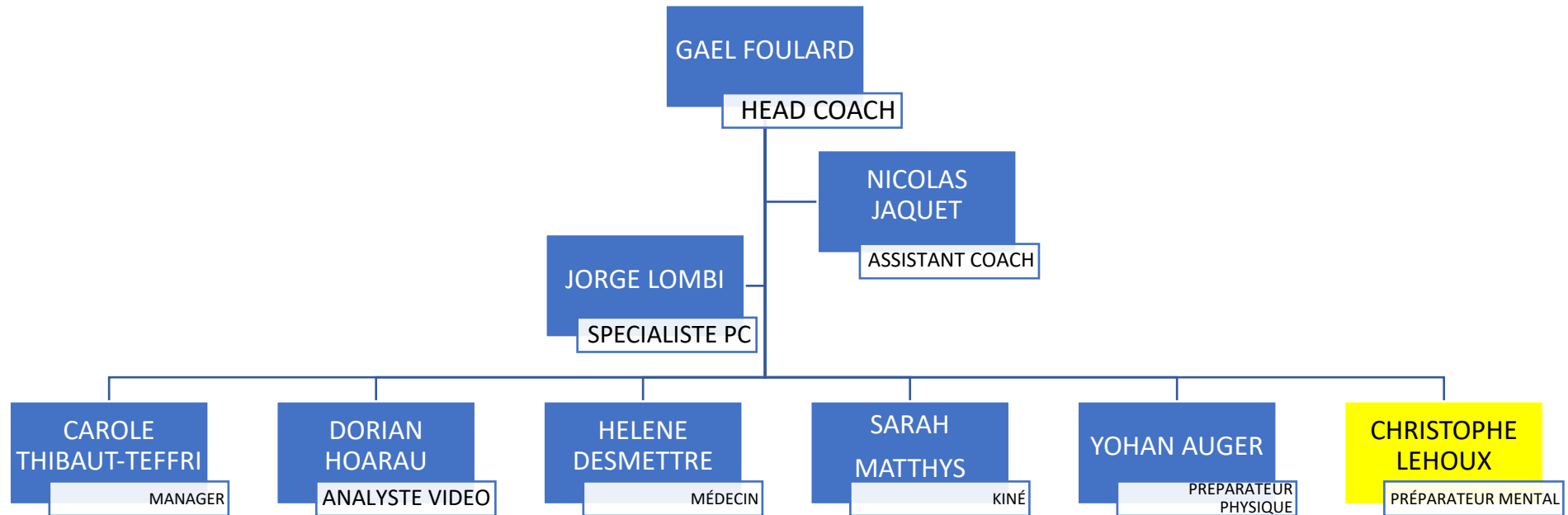

STRUCTURE D'ENTRAINEMENTS DE L'EDF HOMMES – PROJET AMBIRION 2024



RESTRUCTURATION DU MODÈLE DE PRÉPARATION EN COLLABORATION AVEC ANS ET MAISON DE LA HAUTE PERFORMANCE DES HDF

REGROUPEMENTS HEBDOMAIRES SUR 3 JOURS AU CREPS DE HDF
(3 SESSIONS COLL+2 INDI / SEM → 7 SESSIONS COLL+ 1 INDIV / SEM)

CHANGEMENTS ET AUGMENTATION DES COMPÉTENCES AU SEIN DU STAFF ET APPORT D'EXPERTISE (PC, GK, PP, PM, DIÉTÉTICIEN)

ADAPTATION DU SYSTÈME D'ENTRAINEMENTS AVEC ACCENTUATION DU TRAVAIL SPÉCIFIQUE (TECHNIQUE, GK, PC, LIGNES/POSTES)

INDIVIDUALISATION DU TRAVAIL AUTOUR DE LA PRÉPARATION PHYSIQUE ET SUIVI QUOTIDIEN DES ATHLETES GRÂCE A L'OUTIL A360



ORGANIGRAMME DE L'EDF HOMMES

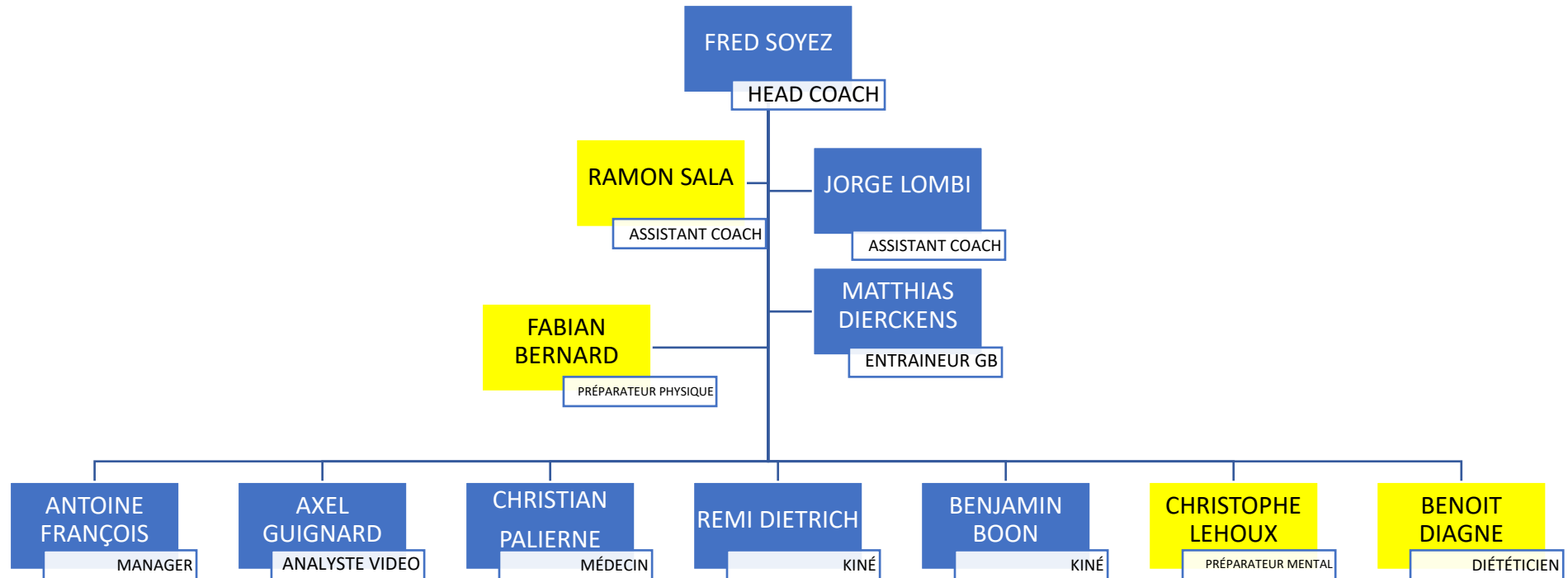



Appel à projet

À l'attention des clubs et CD:

Ouverture d'une campagne de dotation d'un terrain Module Carre pour le développement de vos structures et de la pratique.

Le cahier des charges comprend:

- Le projet de développement de la structure
- Un engagement du propriétaire du terrain (club, commune, école..)
- Une convention d'occupation
- L'impact sur le maillage territorial du hockey



ASSEMBLÉE GÉNÉRALE ORDINAIRE DE LA FEDERATION FRANCAISE DE HOCKEY

15 avril 2023 – CREPS Île-de-France

