

Organigramme



FF HOCKEY

FEVRIER 2026

COMITE DIRECTEUR 2024-2028

Le Comité Directeur de la FFH est l'organe exécutif chargé de la mise en œuvre des décisions de l'Assemblée Générale et de la définition de la politique fédérale. Il valide les grandes orientations sportives, réglementaires et financières de la Fédération. Il supervise l'activité des commissions nationales et veille à la bonne gouvernance de l'ensemble du fonctionnement fédéral. Il prend les décisions stratégiques nécessaires au développement du hockey en France.



Henri-Claude Lambert
Président
henri-claude.lambert@ffhockey.org



Mathilde Petriaux
Vice-Présidente / Secrétaire Générale
mathilde.petriaux@ffhockey.org



Louis-Emmanuel Lagrange
Trésorier / Président Commission
Financière
louis-emmanuel.lagrange.@ffhockey.org



Nathalie Santoni
Présidente Commission
Communication Marketing
nathalie.santoni@ffhockey.org



Jean-Christophe Plaisant
Président Sportif
jc.plaisant@ffhockey.org



Sophie Raffy
Présidente Commission Développement
sophie.raffy@ffhockey.org



Rémi d'Halluin
rémi.dhallui@ffhockey.org



Jean-Jacques Durchon
Consultant stratégique
jjdurchon.hockey@ffhockey.org



Clémentine Dufay
Membre Commission Médicale
clémentine@dufay.org



François Girault
Président Commission Anti-dopage
françois.girault@ffhockey.org



Sophie Llobet
Membre Commission Développement
llobet.sophie@gmail.com



Meta Marinovic
Membre Commission Communication Marketing
metamarinovic@gmail.com



Julien Mazallon
Co-président Commission
Terrain et équipement
julien-ffh@mazallon.com



Nicolas Peres
Membre Commission Financière et
Développement
nicolasperes@hotmail.com



Sylvie Petitjean
Membre Commission CSN et CNJA
petitjean@sylvie.wanadoo.fr

COMITE DIRECTEUR 2024-2028



Chloé Prophette Kleiss
Relations institutionnelles
chloe.prophette@ffhockey.org



Christine Valence
Membre Commission Financière et
référente subvention
christine.valence@gmail.com



Jean François Vigier
Membre de la commission communication
Membre CNJA
jfvigier@sfr.fr



Timothée Clément
Représentant de la commission
des athlètes de haut-niveau
timothée.clement@ffhockey.org



Grégory Maya-Pérez
Président CNJA
Représentant des arbitres
gregory.maya-perez@ffhockey.org



Hélène Tréhoret
Représentante des entraîneurs
coach@hockeyclubpagan.fr



Aymeric Bergamo
Représentant de la commission des entraîneurs
bergamoaymeric@hotmail.com



Corinne Clerissi
Représentant de zone
c.clerissi@gmail.com



Béatrice Włodarczka
Représentant de zone
gwloadarc@club-internet.fr



Jean Michel Dutrieux
Représentant de zone
Co-président de la commission
terrain et équipement
jm.dutrieux@ffhockey.org



Yann Le Noc
Représentant de zone
yann.lenoc@ffhockey.org



Emma Ponthieu
Représentante de la commission
des athlètes de haut-niveau - Membre commission
communication et marketing
emma.ponthieu@ffhockey.org



Représentante F des arbitres
Siège vacant

 Membres du bureau exécutif

MEMBRES DE LA DIRECTION TECHNIQUE NATIONALE

Les Conseillers Techniques Nationaux (CTN) et les membres de la Direction Technique Nationale (DTN) sont pleinement intégrés à la structure de la Fédération Française de Hockey sur Gazon. Détachés par le ministère des Sports, les CTN mettent en œuvre la politique sportive fédérale sur le terrain en lien avec les orientations ministérielles et l'accompagnement des structures départementales, régionales et nationales. Sous la coordination du DTN, ils participent au développement de la discipline, à la formation, et à l'accompagnement des structures régionales et nationales.



Benoit Gallet
DTN
benoit.gallet@ffhockey.org



Géraldine Bonenfant
DTN adjointe en charge du développement
geraldine.bonenfant@ffhockey.org



Marion Bastian
Référente citoyenneté, honorabilité -
RVSS - Féminisation et PSF
marion.bastian@ffhockey.org



Théo Cally
Réfèrent emploi-formation Pro - Analyste
Video - Réfèrent TNC
theo.cally@ffhockey.org



Matthias Dierckens
Manager de la performance -
Entraîneur et formateur National -
Responsable pôle France relève U21 masculin
matthias.dierckens@ffhockey.org



Axel Guignard
Coordinateur Hockey-data-hub
CTS Occitanie - Coordinateur CRE
axel.guignard@ffhockey.org



Gael Foulard
Entraîneur et Formateur National
gael.foulard@ffhockey.org



Nicolas Jacquet
Entraîneur et Formateur National
Responsable de pôle France Relève U18 masculin
nicolas.jacquet@ffhockey.org



Arnaud Judic
CTS - Réfèrent formation fédérale et
hockey scolaire
arnaud.judic@ffhockey.org



Valentin Migneau
Responsable de Pôle France relève U16 masculin
Entraîneur National
valentin.migneau@ffhockey.org



Guillaume Quievy
Responsable Pôle France Relève féminin
-Entraîneur National
guillaume.quievy@ffhockey.org



Frédéric Soyez
Entraîneur National
frederic.soyez@ffhockey.org



Carole Thibaut Teffri
Référente socio-pro
Manager Equipe Nationale - CTS Paca
carole.teffri@ffhockey.org



Fabien Tornabene
Entraîneur et formateur national
Membre de la CSN
fabien.tornabene@ffhockey.org



Clément Ferrand
Chargée de mission développement
clement.ferrand@ffhockey.org



Fabian Bernard
Optimisation de la performance
et coordination de la préparation
physique
fabian.bernard@ffhockey.org

EMPLOYES FEDERAUX

Dans une fédération associative animée par des bénévoles, les salariés fédéraux sont essentiels. Ils assurent la mise en œuvre opérationnelle des projets, garantissent la continuité des actions et accompagnent clubs, licenciés et partenaires au quotidien. Leur rôle est clé pour structurer et professionnaliser l'activité fédérale.



Arthur Chailan
Responsable Communication
Marketing événementiel
arthur.chailan@ffhockey.org



Julie Brachet
Chargée de missions CSN-CNJA
julie.brachet@ffhockey.org



William Vaillant
Community Manager
william.vaillant@ffhockey.org



Mohamed Diakité
Apprenti Comptable
mohamed.diakite@ffhockey.org



Ninon Allaire
Stagiaire pôle partenariat &
événementiel
ninon.allaire@ffhockey.org



Lohan Le Roy
Assistant Administratif
lohan.leroy@ffhockey.org



Audrey Frolois
Chargée de mission
Hockey Adapté / Para Hockey
audrey.frolois@ffhockey.org

PRESTATAIRE



Maëva Perret
Expert-Comptable
maeva.perret@ffhockey.org

BENEVOLES DU SERVICE LICENCE

Aux côtés des salariés, trois bénévoles jouent un rôle clé dans le lien quotidien avec les clubs : gestion des licences, accompagnement administratif, réponses aux demandes. Leur expertise et leur disponibilité renforcent l'efficacité des services fédéraux et traduisent l'esprit d'engagement au cœur du fonctionnement associatif de la FFH.

licence@ffhockey.org



Pierre Roudil



Francis Cusnieux



Yann Le Noc

STRUCTURATION FEDERALE

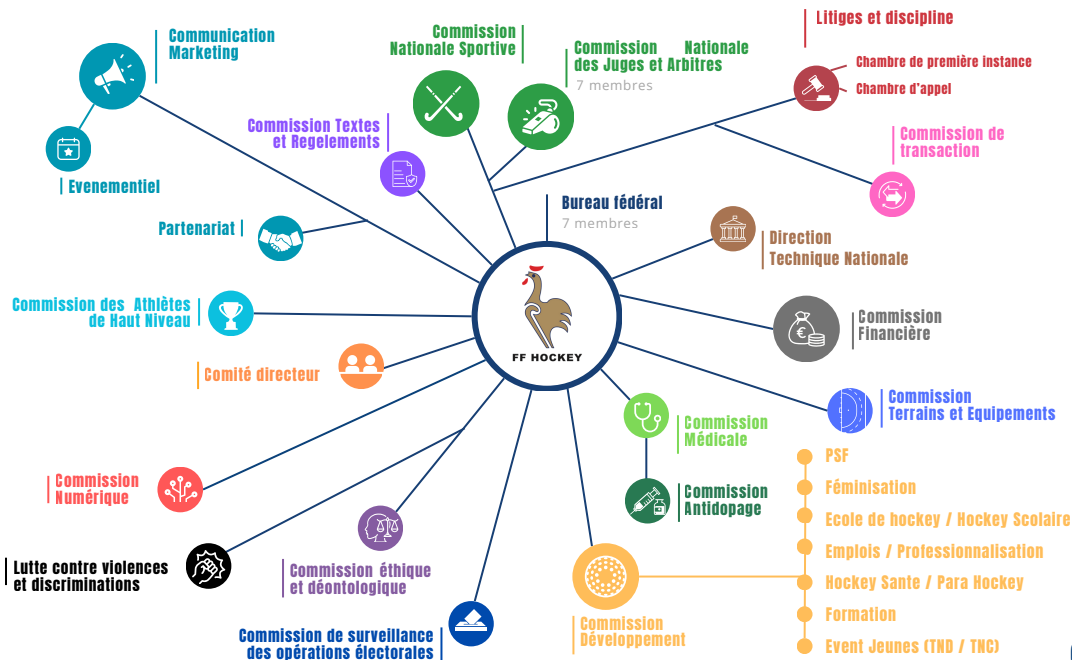

Ecosystème sportif



Cette page a pour objectif de présenter de manière claire et structurée l'écosystème sportif de la Fédération Française de Hockey, en mettant en lumière le rôle central de la Commission Sportive Nationale (CSN) dans la gestion des compétitions. Elle détaille les relations fonctionnelles et réglementaires entre la CSN et les différents organes fédéraux :

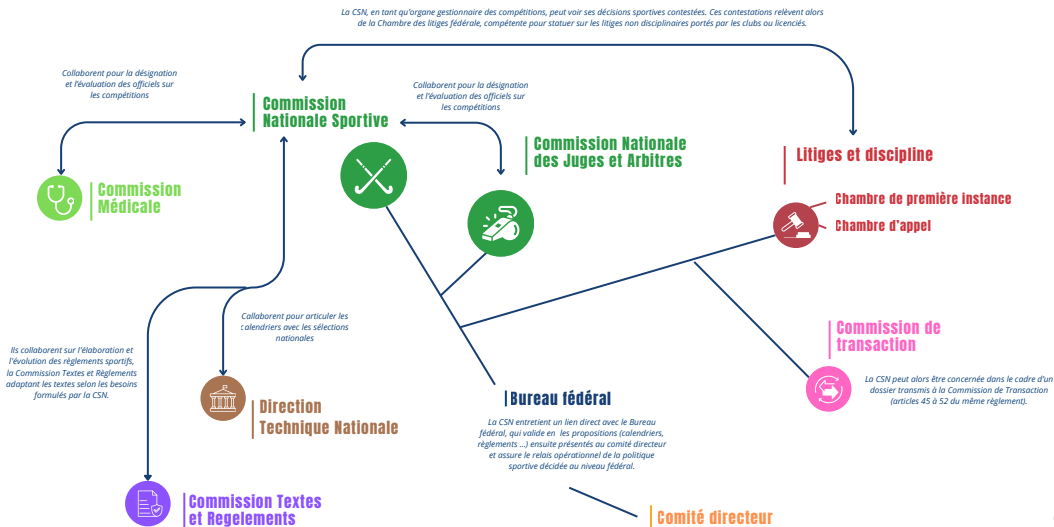

Commission Nationale Sportive (CSN)

La Commission Sportive Nationale est l'organe fédéral chargé de l'organisation, la gestion et la régulation des compétitions nationales de hockey sur gazon et en salle, sous l'autorité du Comité Directeur de la FFH.

Elle constitue l'interface opérationnelle entre la Fédération et les clubs engagés en championnats fédéraux.



Cecile Dagostino
Co-présidente
cecile.dagostino@ffhockey.org



Alain Renaud
Co-président
alain.renaud@ffhockey.org



Yann Le Noc
Membre du comité Directeur
Bénévole service licence
Membre de la CSN



Julie Brachet
Chargée de missions CSN-CNJA
julie.brachet@ffhockey.org



Lucien Levier
Membre CSN



Fabien Tornabene
Consultant DTN
Entraîneur et formateur national
Membre de la CSN
fabien.tornabene@ffhockey.org

Missions principales de la CSN

- Élaborer et proposer les règlements des compétitions (gazon et salle) à valider par le Comité Directeur.
- Organiser les championnats nationaux, calendriers et formules de compétitions.
- Valider les engagements des équipes, répartir les poules et établir les classements.
- Gérer les accessions, relégations, forfaits, sanctions sportives et demandes de reports.
- Suivre l'application des règlements, en lien avec les Comités de Surveillance et les délégués techniques.
- Collaborer avec la CNJA, notamment pour les désignations et évaluations des arbitres sur les compétitions nationales.
- Mettre en œuvre les décisions réglementaires du Comité Directeur dans le champ des compétitions.

Commission Nationale des Juges et Arbitres (CNJA)

La CNJA est l'organe technique fédéral chargé de l'encadrement, la désignation, la formation et l'évaluation des officiels (arbitres et juges) au niveau national, pour le gazon et la salle. Elle agit sous l'autorité du Comité Directeur.



Grégory Maya-Pérez
Président CNJA
gregory.maya-perez@ffhockey.org



Sylvie Petitjean
Membre CNJA
et Comité Directeur



Jean François Vigier
Membre CNJA
et Comité Directeur



Claire ADENOT
Membre CNJA



Ludovic DELILLE
Membre CNJA



Pascale Detry
Membre CNJA



Maxime Marie
Membre CNJA



Mathieu Pinet
Membre CNJA



Anatole Platel
Membre CNJA



Gregory Proux
Membre CNJA



Pierre Roudil
Membre CNJA



Eric Delemazure
Président commission éthique
et déontologie



Francis Cusnieux
Membre CNJA



Micheline Courjeau
Membre CNJA



Julie Brachet
Chargée de missions CSN-CNJA
julie.brachet@ffhockey.org

Missions principales de la CNJA

- Désigner les officiels (arbitres, juges, superviseurs)
- Évaluer les performances arbitrales et proposer les promotions ou rétrogradations de niveau.
- Organiser les formations, examens et recyclages des arbitres et juges à l'échelle nationale.
- Produire et diffuser les consignes techniques et les interprétations des règles du jeu, en lien avec la FIH.
- Travailler en collaboration avec la CSN pour garantir la bonne application des règlements et assurer la cohérence des désignations sur les compétitions.
- Superviser l'activité des commissions régionales d'arbitrage et accompagner leur structuration.

Litiges et discipline

La Commission Litiges et Discipline est composée de deux instances distinctes : la Chambre de première instance et la Chambre d'appel, chacune ayant des compétences propres dans le traitement des affaires non disciplinaires au sein de la Fédération.

Chambre de première instance

La Chambre de première instance est compétente pour statuer sur les litiges relevant de la vie fédérale, notamment ceux liés aux compétitions.



Jean-Francois Fenaert
Président
jffenaert@gmail.com



Simon Fromont



Hubert Millot



Benjamin Mourot



Philippe Renan



Alain Tetard

Chambre d'appel

La Chambre d'appel est saisie pour réexaminer les décisions rendues par la première instance. Elle garantit un second niveau de recours au sein de la fédération, dans le respect du contradictoire et des règlements fédéraux.



Eric Villain
Président
fx.e.villain.avocat@orange.fr



Jean Luc Darfeuille



Jacques Delaporte



Guillaume Langie



Alain Renaud



Jean-Emile Gaboriaud



Christian Delphin

Commission Communication Marketing et événementiel

Sous l'autorité du président et en lien avec le bureau fédéral, la Commission Marketing & Communication pilote la communication interne et externe de la FFH. Elle soutient les autres commissions, valorise les actions fédérales auprès des licenciés, partenaires et médias, et promeut l'image du hockey et de ses valeurs. Elle veille à l'identité visuelle, gère le site web et contribue activement à la dynamique partenariale.



Nathalie Santoni
Présidente Commission
Communication Marketing
nathalie.santoni@ffhockey.org



Arthur Chailan
Responsable Communication Marketing
arthur.chailan@ffhockey.org



William Vaillant
Community Manager
william.vaillant@ffhockey.org



Lionel Bioret
Communication et Notoriété
sw2@le-mortier.com



Meta Marinovic
Notoriété - Membre CD
metamarinovic@gmail.com



Guillaume Didelet
Social Media et Notoriété
dideletguillaume@gmail.com



Cathelijne Rockall
Benchmark International
Lien Euro Hockey
cathelijne.rockall@ffhockey.org



Pierre Careje
Communication
careje.imprimeurs@gmail.com



Jean François Vigier
Impressions et design



Eric Delemazure
Articles - Newsletter
eric.delemazure@me.com



Marie Delannoy
Communication
marie_lejuste@hotmail.com



Winnie Fredrinck
Benchmark International et Notoriété
winifredrinck@gmail.com



Viktor Lockwood
Consultant
viklock10@gmail.com



Emma Ponthieu
Consultante
emma.ponthieu@gmail.com



Bertrand Schoumacher
Communication et Notoriété
bertrand.schoumacher@cnhockey.org



Contacts de la commission :
communication@ffhockey.org

Pôle événementiel

Traditionnellement délégataire de l'organisation des événements aux clubs, la Fédération Française de Hockey souhaite aujourd'hui renforcer cette collaboration tout en développant l'accueil direct d'événements fédéraux sur le site du Stade Yves-du-Manoir.

Le pôle événementiel pilote cette ambition en **appui aux clubs** et en valorisant les outils fédéraux pour accroître la visibilité et l'attractivité de la pratique.



Arthur Chailan

Responsable Communication Marketing
événementiel
arthur.chailan@ffhockey.org



William Vaillant

Community Manager
william.vaillant@ffhockey.org

Le pôle commission travaille en étroite collaboration avec la commission événementielle du développement afin de coordonner les actions et maximiser l'impact des événements fédéraux.

Pôle partenariat

Avec une volonté affirmée de renforcer la proximité avec ses partenaires, la nouvelle équipe fédérale a réorganisé le pôle partenariats autour d'une gouvernance resserrée, intégrant le président et la vice-présidence.

Ce pôle développe des relations plus directes, s'appuie sur des **agences spécialisées** et vise une stratégie de visibilité, de fidélisation et de développement des ressources pour soutenir l'ensemble des projets fédéraux.



Henri-Claude Lambert
Président

henri-claude.lambert@ffhockey.org



Mathilde Petriaux

Vice-Présidente / Secrétaire Générale
mathilde.petriaux@ffhockey.org



Ninon Allaire

Stagiaire pôle partenariat & événementiel
ninon.allaire@ffhockey.org

Commission Financière

La Commission financière de la FFH est une commission non statutaire, mise en place par le Bureau fédéral en application de l'article 9.2 du règlement intérieur de la FFH.



Louis-Emmanuel Lagrange
Trésorier

Président Commission Financière
louis-emmanuel.lagrange.@ffhockey.org



Nicolas Peres
Membre du comité directeur



Christine Valence
Membre du comité directeur et
référente subvention



Eric Giraud
Membre Commission Financière

Missions identifiées :

- La commission participe à la gestion budgétaire des commissions de la Fédération. Par exemple, dans le cadre du fonctionnement des commissions, de la gestion de leurs budgets annuels.
- Elle peut être impliquée dans le contrôle et le suivi de l'exécution budgétaire.

Commission de transaction

La Commission de transaction est une instance réglementaire prévue au sein du Livre I – Règlement administratif. Elle a pour rôle principal de permettre la **résolution amiable de litiges entre des acteurs de la fédération** (clubs, licenciés, structures fédérales), en proposant une solution de **compromis**, sans recourir immédiatement à une procédure contentieuse formelle devant les chambres de litiges.



Alice Morcrette
Présidente

alice.morcrette@ffhockey.org



Jean-Emile Gaboriaud



Nicolas Peres
Membre du comité directeur



Christine Valence
Membre du comité directeur

Terrains et Equipements

La Commission Terrain et Équipements de la Fédération Française de Hockey a pour mission de **soutenir le développement des infrastructures** nécessaires à la pratique du hockey.

Elle agit en étroite relation avec les clubs afin d'accompagner leurs **projets d'équipements sportifs**, qu'il s'agisse de création, de rénovation ou de mise aux normes.



Julien Mazallon
Co-président Commission
Terrain et équipement
julien-ffh@mazallon.com



Jean Michel Dutrieux
Représentant de zone et co-président de la
commission terrain et équipement
jm.dutrieux@ffhockey.org



Jean-Christophe Plaisant
Président Sportif
jc.plaisant@ffhockey.org



Frederic Nordman



Amandine Rombaut



Manuella Cadio



Michel Rochet

Missions identifiées :

- Maintenir à jour la base de données des terrains de hockey existants sur le territoire national
- Suivi des évolutions de la réglementation internationale et européenne, et révision du Règlement des Terrains et Installations Sportives de la FFH, et du règlement des compétitions gazon
- Prononcer le classement ou non des installations sur la base des rapports de tests des laboratoires agréés, des rapports FIH, et des rapports des propriétaires des terrains et installations
- Support aux Clubs et Municipalités sur les points relatifs aux équipements et à la réglementation

Commission Médicale

La Commission est chargée d'organiser, de contrôler et de veiller à la mise en œuvre de la politique fédérale en matière de **santé des licenciés**, de **suivi médical**, de **prévention des risques**, et de conformité aux obligations réglementaires nationales et internationales. Elle agit en cohérence avec les dispositions du **Code du sport**, notamment l'article L. 231-5, qui impose aux fédérations de veiller à la santé de leurs licenciés.



Frederic Depiesse
Président - Médecin
frederic.depiesse@ffhockey.org



Aristide Coisne
Médecin



Benjamin Boone
Kinésithérapeute



Clément Marguerite
Médecin



Hélène Desmetre
Médecin



Clémentine Dufay
Membre du Comité de directeur
-Médecin



François Girault
Membre comité directeur - Médecin
Président Commission Anti-dopage



Sébastien Lebris
Kinésithérapeute



Henri Leclair
Médecin



Sarah Matthey
Kinésithérapeute



Christian Palierne
Médecin



Jean-Baptiste Poppe
Médecin

Commission Anti-dopage

La Commission a pour mission de prévenir et de **lutter contre le dopage au sein du hockey en France**, en respectant les règles nationales et internationales établies par les autorités sportives.



François Girault
Président Commission Anti-dopage
francois.girault@ffhockey.org



Mathilde Petriaux
Educatrice Anti-dopage



Clémentine Dufay
Médecin
Educatrice Anti-dopage

Commission des Athlètes de Haut Niveau (CAHN)

La Commission des Athlètes de Haut Niveau (CAHN) assure la **représentation des sportifs au sein de la Fédération Française de Hockey.**

Issue de la loi du 2 mars 2022 visant à démocratiser le sport, elle garantit la participation des athlètes dans les instances décisionnelles et défend leurs intérêts pour renforcer la gouvernance sportive.



Emma Ponthieu
Représentante F - SHN
Membre du bureau - membre de la commission communication
emma.ponthieu@ffhockey.org



Ines Lardeur
Représentante suppléante SHN



Mathilde Petriaux
Ex-SHN - Secrétaire Générale - Membre du bureau
mathilde.petriaux@ffhockey.org



Marie-Alice Pelletier
SHN



Timothée Clément
Représentant H - SHN
Membre du bureau - Membre de la commission communication
timothee.clement@ffhockey.org



Viktor Lockwood
SHN
Membre CAHN CNOSF



Simon Martin Brisac
Ex-SHN



Membre Masculin
Siège vacant

Commission éthique et déontologique

La Commission Éthique et Déontologique **veille au respect des principes moraux, des valeurs sportives et des règles déontologiques au sein de la Fédération Française de Hockey.**



Eric Delemazure
Président
eric.delemazure@me.com



Chloé Prophette Kleiss
chloe.prophette@ffhockey.org



Muriel Foulard



Patrick Chini



Francis Cusnieux



Jean Francois Vigier



Pierre-Olivier Lambert

Commission de surveillance des opérations électorales

La Commission de Surveillance des Opérations Électorales assure la transparence, l'équité et la régularité des **processus électoraux** au sein de la FFH. Elle veille au respect des règles statutaires et réglementaires lors des scrutins, garantit la bonne organisation des élections.



Eric Delemazure
Président
eric.delemazure@me.com



Jean-Frédéric Carter
Avocat



Jean-Francois Fenaert
Avocat



Alain Renaud

Commission Numérique

La Commission a pour mission de piloter la **transformation digitale** de la Fédération Française de Hockey.



Mathilde Petriaux
Secrétaire Général
mathilde.petriaux@ffhockey.org



Axel Guignard
CTS - Coordinateur
Hockey-data-hub
axel.guignard@ffhockey.org



Rémi Dhalluin
Référént Internet Fédéral
remi.dhalluin@ffhockey.org



Laurent Frappart
Référént Intranet
Fédéral



Arthur Chailan
Responsable Communication
et Marketing événementiel
arthur.chailan@ffhockey.org



Gregory Proux
Membre CNJA

Lutte contre violences et discriminations

La commission Lutte contre les Violences et Discriminations œuvre pour garantir un environnement sportif sûr, respectueux et inclusif au sein de la Fédération.



Henri-Claude Lambert
Président
henri-claude.lambert@ffhockey.org



Arnaud Judic
CTS - Référént formation fédérale
arnaud.judic@ffhockey.org



Lohan Le Roy
Membre commission
Référént Honorabilité
lohan.leroy@ffhockey.org



Marie Drakakides
Psychologue
marie.drakakides@ffhockey.org

Commissions Développement

La Commission Développement a pour mission de structurer et **d'accompagner la croissance du hockey** sur tout le territoire. Pour répondre aux enjeux de terrain, elle s'appuie sur plusieurs sous-commissions spécialisées, qui permettent de coordonner des **actions ciblées** et adaptées aux besoins.

Elle est au service des clubs, des ligues et comités pour favoriser l'accès à la pratique et soutenir le **développement de toutes les formes de hockey**.

Commission PSF

La Commission PSF (**Projet Sportif Fédéral**) œuvre pour décliner la stratégie fédérale au niveau **territorial**. Elle soutient les clubs dans la mise en œuvre de **projets alignés** sur les priorités fédérales, telles que la diversification de la pratique, l'inclusion, le sport santé, et la lutte contre les violences. Ce dispositif est financé par **l'Agence Nationale du Sport (ANS)** et vise à renforcer l'accès au sport pour tous, en particulier dans les territoires prioritaires



Marion Bastian
CTS - Référente PSF
marion.bastian@ffhockey.org



Sophie Raffy
Présidente
sophie.raffy@ffhockey.org



Benjamin Prudhomme
Membre commission PSF



Grégoire Desmazures
Membre commission PSF



Michel Rochet
Membre commission PSF



Géraldine Bonenfant
DTN adjointe
geraldine.bonenfant@ffhockey.org



Laurent De Bollivier
Représentant des
territoires ultra-marins



Louis-Emmanuel Lagrange
Trésorier de la FFH
Président Commission
Financière



Eric Delemazure
Président commission
éthique et déontologie



Matthias Dierckens
Manager de la performance
Entraîneur National



Nicolas Hervé
Membre commission PSF



Blandine Feutrier
Membre commission PSF



Linda Verschuere
Membre commission PSF



Philippe Renan
Membre commission PSF



Christine Cesano
Membre commission PSF

Commission Féminisation

La commission féminisation a pour objectif de promouvoir et **développer la pratique du hockey chez les femmes et les filles**. Elle œuvre à réduire les barrières à la participation féminine, favorise l'égalité des chances dans toutes les disciplines et à tous les niveaux, et encourage la formation de joueuses, d'arbitres et de dirigeantes. Cette commission met en place des actions spécifiques pour valoriser la place des femmes dans le hockey et contribuer à un sport plus inclusif et équilibré.



Sophie Raffy
Présidente - Elue Référente
sophie.raffy@ffhockey.org



Christine Valence
Membre du comité directeur



Florence Carré
Membre commission
hockey féminisation



Blandine Feutrier
Membre commission
hockey féminisation



Ella Guionneau
Membre commission
hockey féminisation



Marion Bastian
CTS - Référente Féminisation
marion.bastian@ffhockey.org



Marcel Gomez
Membre commission
hockey féminisation



Bertrand Schoumacher
Membre commission
hockey féminisation



Fabrice Decourval
Membre commission
hockey féminisation



Marie Lanos
Membre commission
hockey féminisation

Commission hockey scolaire

La commission hockey scolaire est dédiée à la **promotion et au développement du hockey dans le milieu scolaire**. Elle met en pratique des idées du programme CAP Développement, qui vise à initier les jeunes élèves à la pratique du hockey, favoriser leur découverte du sport et encourager la formation de futurs licenciés. Par ses actions, cette commission contribue à renforcer les **liens entre les écoles**, les clubs et la fédération, pour faire du hockey un sport accessible et attractif dès le plus jeune âge.



Arnaud Judic
CTS - Référent formation fédérale et
hockey scolaire
arnaud.judic@ffhockey.org



Nicolas Gaillard
Membre commission
hockey scolaire



Jean-Yves Le Meliner
Membre commission
hockey scolaire



Jean-François Boyer
Membre commission
hockey scolaire



Nicolas Peres
Membre du comité directeur



Mathilde Petriaux
Vice-Présidente
Secrétaire Générale
mathilde.petriaux@ffhockey.org



Béatrice Włodarczak
Membre du comité directeur
Représentant de zone
gwłodarc@clb-internet.fr



Benjamin Prudhomme
Membre commission
hockey scolaire



Nicolas Vallée
Membre commission
hockey scolaire

Commission Emploi / Professionnalisation

La Commission Emploi / Professionnalisation accompagne le développement des carrières et la montée en compétences des acteurs du hockey. Elle travaille à structurer l'emploi sportif au sein de la discipline, favorise la formation professionnelle et soutient l'insertion durable dans le secteur sportif.



Théo Cally
CTS - Référent formation
theo.cally@ffhockey.org



Florence Carré



Benjamin Quedeville,



Clément Ferrand

Commission Hockey Santé / Para Hockey

La Commission Hockey Santé / Para Hockey œuvre pour développer la pratique du hockey adaptée aux personnes en situation de handicap et promouvoir le hockey comme outil de santé et de bien-être. Elle accompagne la mise en place d'**activités inclusives**, favorise l'accès au sport pour tous.



Simon Nittaro
simon.nittaro@ffhockey.org



Mathilde Grunbaum



Christine Valence
Membre du comité directeur



Béatrice Włodarczak
Membre du comité directeur
Représentant de zone



Benoit Audoye



Audrey Frolois
Chargée de mission
Hockey Adapté / Para Hockey
audrey.frolois@ffhockey.org

Commission Event Jeune (TNC / TND)

La Commission **organise** et **coordonne** les **compétitions majeures** dédiées aux **jeunes talents du hockey**. Elle vise à offrir un cadre sportif de qualité **favorisant la détection, la formation et l'épanouissement des jeunes joueurs**.



Arnaud Judic

CTS - Référent formation fédérale
et hockey scolaire
arnaud.judic@ffhockey.org



Théo Cally

Référent TNC et Formation
Professionnelle
theo.cally@ffhockey.org



Julien Mazallon

Membre du comité directeur



Bertrand Schoumacher

Membre de la commission



Chloé Prophette,

Membre du comité directeur



Michel Rochet

Membre commission

Commission Formation

La Commission Formation est chargée de concevoir, coordonner et développer les dispositifs de **formation** des joueurs, entraîneurs, arbitres et dirigeants au sein de la FFH.



Arnaud Judic

CTS - Référent Hockey Scolaire
arnaud.judic@ffhockey.org



Géraldine Bonenfant

DTN adjointe en charge du développement
geraldine.bonenfant@ffhockey.org



Sophie Llobet

Membre du comité directeur



Vincent Le Croller

Membre de la
commission formation



Thierry Richez

Membre de la
commission formation



Rémi Delemarre

Membre de la
commission formation



Guillaume Cardine

Membre de la
commission formation

Organigramme réalisé par :

Mathilde Petriaux

Secrétaire Général et Vice-Présidente Exécutive