

# Organigramme



**FF HOCKEY**

**AVRIL 2026**

# COMITE DIRECTEUR 2024-2028

Le Comité Directeur de la FFH est l'organe exécutif chargé de la mise en œuvre des décisions de l'Assemblée Générale et de la définition de la politique fédérale. Il valide les grandes orientations sportives, réglementaires et financières de la Fédération. Il supervise l'activité des commissions nationales et veille à la bonne gouvernance de l'ensemble du fonctionnement fédéral. Il prend les décisions stratégiques nécessaires au développement du hockey en France.



**Henri-Claude Lambert**  
Président  
henri-claude.lambert@ffhockey.org



**Mathilde Petriaux**  
Vice-Présidente / Secrétaire Générale  
mathilde.petriaux@ffhockey.org



**Louis-Emmanuel Lagrange**  
Trésorier / Président Commission  
Financière  
louis-emmanuel.lagrange.@ffhockey.org



**Nathalie Santoni**  
Présidente Commission  
Communication Marketing  
nathalie.santoni@ffhockey.org



**Jean-Christophe Plaisant**  
Président Sportif  
jc.plaisant@ffhockey.org



**Sophie Raffy**  
Présidente Commission Développement  
sophie.raffy@ffhockey.org



**Rémi d'Halluin**  
rémi.dhallui@ffhockey.org



**Jean-Jacques Durchon**  
Consultant stratégique  
jjdurchon.hockey@ffhockey.org



**Clémentine Dufay**  
Membre Commission Médicale  
clémentine@dufay.org



**François Girault**  
Président Commission Anti-dopage  
françois.girault@ffhockey.org



**Sophie Llobet**  
Membre Commission Développement  
llobet.sophie@gmail.com



**Meta Marinovic**  
Membre Commission Communication Marketing  
metamarinovic@gmail.com



**Julien Mazallon**  
Co-président Commission  
Terrain et équipement  
julien-ffh@mazallon.com



**Nicolas Peres**  
Membre Commission Financière et  
Développement  
nicolasperes@hotmail.com



**Sylvie Petitjean**  
Membre Commission CSN et CNJA  
petitjean@sylvie.wanadoo.fr

# COMITE DIRECTEUR 2024-2028



**Chloé Prophette Kleiss**  
Relations institutionnelles  
chloé.prophette@ffhockey.org



**Christine Valence**  
Membre Commission Financière et  
référente subvention  
christine.valence@gmail.com



**Jean François Vigier**  
Membre de la commission communication  
Membre CNJA  
jfvigier@sfr.fr



**Timothée Clément**  
Représentant de la commission  
des athlètes de haut-niveau  
timothée.clement@ffhockey.org



**Grégory Maya-Pérez**  
Président CNJA  
Représentant des arbitres  
gregory.maya-perez@ffhockey.org



**Hélène Tréhoret**  
Représentante des entraîneurs  
coach@hockeyclubpagan.fr



**Aymeric Bergamo**  
Représentant de la commission des entraîneurs  
bergamoaymeric@hotmail.com



**Corinne Clerissi**  
Représentant de zone  
c.clerissi@gmail.com



**Béatrice Włodarczka**  
Représentant de zone  
gwlodark@club-internet.fr



**Jean Michel Dutrieux**  
Représentant de zone  
Co-président de la commission  
terrain et équipement  
jm.dutrieux@ffhockey.org



**Yann Le Noc**  
Représentant de zone  
yann.lenoc@ffhockey.org



**Emma Ponthieu**  
Représentante de la commission  
des athlètes de haut-niveau - Membre commission  
communication et marketing  
emma.ponthieu@ffhockey.org



**Représentante F des arbitres**  
Siège vacant

 Membres du bureau exécutif

# MEMBRES DE LA DIRECTION TECHNIQUE NATIONALE

Les Conseillers Techniques Nationaux (CTN) et les membres de la Direction Technique Nationale (DTN) sont pleinement intégrés à la structure de la Fédération Française de Hockey sur Gazon. Détachés par le ministère des Sports, les CTN mettent en œuvre la politique sportive fédérale sur le terrain en lien avec les orientations ministérielles et l'accompagnement des structures départementales, régionales et nationales. Sous la coordination du DTN, ils participent au développement de la discipline, à la formation, et à l'accompagnement des structures régionales et nationales.



**Benoit Gallet**  
DTN  
benoit.gallet@ffhockey.org



**Géraldine Bonenfant**  
DTN adjointe en charge du développement  
geraldine.bonenfant@ffhockey.org



**Théo Cally**  
Réfèrent emploi-formation Pro - Analyste  
Video - Réfèrent TNC  
theo.cally@ffhockey.org



**Matthias Dierckens**  
Manager de la performance  
Entraîneur et formateur National  
Responsable pôle France relève U21 masculin  
matthias.dierckens@ffhockey.org



**Axel Guignard**  
Coordinateur Hockey-data-hub  
CTS Occitanie - Coordinateur CRE  
axel.guignard@ffhockey.org



**Gael Foulard**  
Entraîneur et Formateur National  
gael.foulard@ffhockey.org



**Nicolas Jacquet**  
Entraîneur et Formateur National  
Responsable de pôle France Relève U18 masculin  
nicolas.jacquet@ffhockey.org



**Arnaud Judic**  
CTS - Réfèrent formation fédérale et  
hockey scolaire  
arnaud.judic@ffhockey.org



**Valentin Migneau**  
Responsable de Pôle France relève U16 masculin  
Entraîneur National  
valentin.migneau@ffhockey.org



**Guillaume Quievy**  
Responsable Pôle France Relève féminin  
-Entraîneur National  
guillaume.quievy@ffhockey.org



**Frédéric Soyez**  
Entraîneur National  
frederic.soyez@ffhockey.org



**Carole Thibaut Teffri**  
Réfèrent socio-pro  
Manager Equipe Nationale - CTS Paca  
carole.teffri@ffhockey.org



**Fabien Tornabene**  
Entraîneur et formateur national  
Membre de la CSN  
fabien.tornabene@ffhockey.org



**Fabian Bernard**  
Optimisation de la performance  
et coordination de la préparation  
physique  
fabian.bernard@ffhockey.org

## EMPLOYES FEDERAUX

Dans une fédération associative animée par des bénévoles, les salariés fédéraux sont essentiels. Ils assurent la mise en œuvre opérationnelle des projets, garantissent la continuité des actions et accompagnent clubs, licenciés et partenaires au quotidien. Leur rôle est clé pour structurer et professionnaliser l'activité fédérale.



**Clément Ferrand**  
Responsable de la cellule  
Professionalisation  
clement.ferrand@ffhockey.org



**Arthur Chailan**  
Responsable Communication  
Marketing événementiel  
arthur.chailan@ffhockey.org



**Julie Brachet**  
Chargée de missions CSN-CNJA  
julie.brachet@ffhockey.org



**William Vaillant**  
Community Manager  
william.vaillant@ffhockey.org



**Mohamed Diakité**  
Apprenti Comptable  
mohamed.diakite@ffhockey.org



**Ninon Allaire**  
Stagiaire pôle partenariat &  
événementiel  
ninon.allaire@ffhockey.org



**Lohan Le Roy**  
Assistant Administratif  
lohan.leroy@ffhockey.org



**Audrey Frolois**  
Chargée de mission  
Hockey Adapté / Para Hockey  
audrey.frolois@ffhockey.org

## PRESTATAIRE



**Maëva Perret**  
Expert-Comptable  
maeva.perret@ffhockey.org

## BENEVOLES DU SERVICE LICENCE

Aux côtés des salariés, trois bénévoles jouent un rôle clé dans le lien quotidien avec les clubs : gestion des licences, accompagnement administratif, réponses aux demandes. Leur expertise et leur disponibilité renforcent l'efficacité des services fédéraux et traduisent l'esprit d'engagement au cœur du fonctionnement associatif de la FFH.

**licence@ffhockey.org**



**Pierre Roudil**



**Francis Cusnieux**



**Yann Le Noc**

# STRUCTURATION FEDERALE

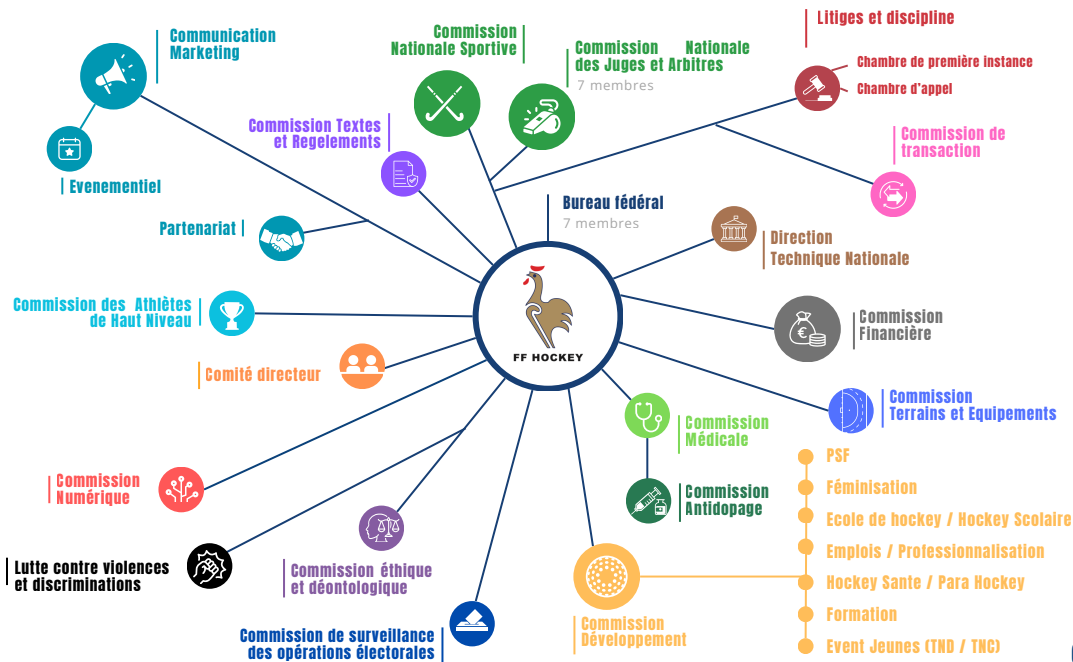

# Ecosystème sportif



Cette page a pour objectif de présenter de manière claire et structurée l'écosystème sportif de la Fédération Française de Hockey, en mettant en lumière le rôle central de la Commission Sportive Nationale (CSN) dans la gestion des compétitions. Elle détaille les relations fonctionnelles et réglementaires entre la CSN et les différents organes fédéraux :

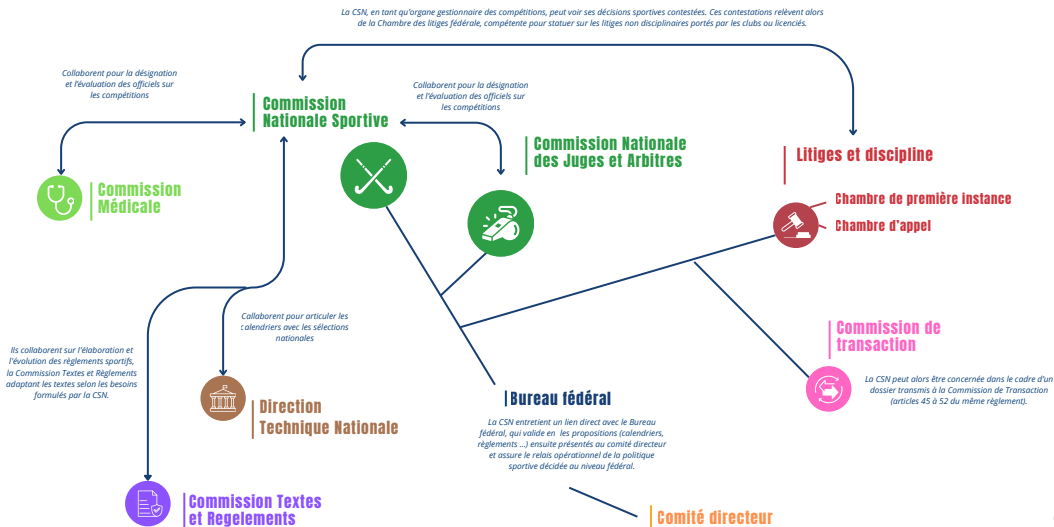

# Commission Nationale Sportive (CSN)

La Commission Sportive Nationale est l'organe fédéral chargé de l'organisation, la gestion et la régulation des compétitions nationales de hockey sur gazon et en salle, sous l'autorité du Comité Directeur de la FFH.

Elle constitue l'interface opérationnelle entre la Fédération et les clubs engagés en championnats fédéraux.



**Cecile Dagostino**  
Co-présidente  
cecile.dagostino@ffhockey.org



**Alain Renaud**  
Co-président  
alain.renaud@ffhockey.org



**Yann Le Noc**  
Membre du comité Directeur  
Bénévole service licence  
Membre de la CSN



**Julie Brachet**  
Chargée de missions CSN-CNJA  
julie.brachet@ffhockey.org



**Lucien Levier**  
Membre CSN



**Fabien Tornabene**  
Consultant DTN  
Entraîneur et formateur national  
Membre de la CSN  
fabien.tornabene@ffhockey.org

## Missions principales de la CSN

- Élaborer et proposer les règlements des compétitions (gazon et salle) à valider par le Comité Directeur.
- Organiser les championnats nationaux, calendriers et formules de compétitions.
- Valider les engagements des équipes, répartir les poules et établir les classements.
- Gérer les accessions, relégations, forfaits, sanctions sportives et demandes de reports.
- Suivre l'application des règlements, en lien avec les Comités de Surveillance et les délégués techniques.
- Collaborer avec la CNJA, notamment pour les désignations et évaluations des arbitres sur les compétitions nationales.
- Mettre en œuvre les décisions réglementaires du Comité Directeur dans le champ des compétitions.

# Commission Nationale des Juges et Arbitres (CNJA)

La CNJA est l'organe technique fédéral chargé de l'encadrement, la désignation, la formation et l'évaluation des officiels (arbitres et juges) au niveau national, pour le gazon et la salle. Elle agit sous l'autorité du Comité Directeur.



**Grégory Maya-Pérez**  
Président CNJA  
gregory.maya-perez@ffhockey.org



**Sylvie Petitjean**  
Membre CNJA  
et Comité Directeur



**Jean François Vigier**  
Membre CNJA  
et Comité Directeur



**Claire ADENOT**  
Membre CNJA



**Ludovic DELILLE**  
Membre CNJA



**Pascale Detry**  
Membre CNJA



**Maxime Marie**  
Membre CNJA



**Mathieu Pinet**  
Membre CNJA



**Anatole Platel**  
Membre CNJA



**Gregory Proux**  
Membre CNJA



**Pierre Roudil**  
Membre CNJA



**Eric Delemazure**  
Président commission éthique  
et déontologie



**Francis Cusnieux**  
Membre CNJA



**Micheline Courjeau**  
Membre CNJA



**Julie Brachet**  
Chargée de missions CSN-CNJA  
julie.brachet@ffhockey.org

## Missions principales de la CNJA

- Désigner les officiels (arbitres, juges, superviseurs)
- Évaluer les performances arbitrales et proposer les promotions ou rétrogradations de niveau.
- Organiser les formations, examens et recyclages des arbitres et juges à l'échelle nationale.
- Produire et diffuser les consignes techniques et les interprétations des règles du jeu, en lien avec la FIH.
- Travailler en collaboration avec la CSN pour garantir la bonne application des règlements et assurer la cohérence des désignations sur les compétitions.
- Superviser l'activité des commissions régionales d'arbitrage et accompagner leur structuration.

## Litiges et discipline

La Commission Litiges et Discipline est composée de deux instances distinctes : la Chambre de première instance et la Chambre d'appel, chacune ayant des compétences propres dans le traitement des affaires non disciplinaires au sein de la Fédération.

### Chambre de première instance

La Chambre de première instance est compétente pour statuer sur les litiges relevant de la vie fédérale, notamment ceux liés aux compétitions.



Jean-Francois Fenaert  
Président  
jffenaert@gmail.com



Simon Fromont



Hubert Millot



Benjamin Mourot



Philippe Renan



Alain Tetard

### Chambre d'appel

La Chambre d'appel est saisie pour réexaminer les décisions rendues par la première instance. Elle garantit un second niveau de recours au sein de la fédération, dans le respect du contradictoire et des règlements fédéraux.



Eric Villain  
Président  
fx.e.villain.avocat@orange.fr



Jean Luc Darfeuille



Jacques Delaporte



Guillaume Langie



Alain Renaud



Jean-Emile Gaboriaud



Christian Delphin

# Commission Communication Marketing et événementiel



Sous l'autorité du président et en lien avec le bureau fédéral, la Commission Marketing & Communication pilote la communication interne et externe de la FFH. Elle soutient les autres commissions, valorise les actions fédérales auprès des licenciés, partenaires et médias, et promeut l'image du hockey et de ses valeurs. Elle veille à l'identité visuelle, gère le site web et contribue activement à la dynamique partenariale.



**Nathalie Santoni**  
Présidente Commission  
Communication Marketing  
nathalie.santoni@ffhockey.org



**Arthur Chailan**  
Responsable Communication Marketing  
arthur.chailan@ffhockey.org



**William Vaillant**  
Community Manager  
william.vaillant@ffhockey.org



**Lionel Bioret**  
Communication et Notoriété  
sw2@le-mortier.com



**Meta Marinovic**  
Notoriété - Membre CD  
metamarinovic@gmail.com



**Guillaume Didelet**  
Social Media et Notoriété  
dideletguillaume@gmail.com



**Cathelijne Rockall**  
Benchmark International  
Lien Euro Hockey  
cathelijne.rockall@ffhockey.org



**Pierre Careje**  
Communication  
careje.imprimeurs@gmail.com



**Jean François Vigier**  
Impressions et design



**Eric Delemazure**  
Articles - Newsletter  
eric.delemazure@me.com



**Marie Delannoy**  
Communication  
marie\_lejuste@hotmail.com



**Winnie Fredrinck**  
Benchmark International et Notoriété  
winifredrinck@gmail.com



**Viktor Lockwood**  
Consultant  
viklock10@gmail.com



**Emma Ponthieu**  
Consultante  
emma.ponthieu@gmail.com



**Bertrand Schoumacher**  
Communication et Notoriété  
bertrand.schoumacher@cnhockey.org



Contacts de la commission :  
communication@ffhockey.org

## Pôle événementiel

Traditionnellement délégataire de l'organisation des événements aux clubs, la Fédération Française de Hockey souhaite aujourd'hui renforcer cette collaboration tout en développant l'accueil direct d'événements fédéraux sur le site du Stade Yves-du-Manoir.

Le pôle événementiel pilote cette ambition en **appui aux clubs** et en valorisant les outils fédéraux pour accroître la visibilité et l'attractivité de la pratique.



**Arthur Chailan**

Responsable Communication Marketing événementiel  
arthur.chailan@ffhockey.org



**William Vaillant**

Community Manager  
william.vaillant@ffhockey.org

Le pôle commission travaille en étroite collaboration avec la commission événementielle du développement afin de coordonner les actions et maximiser l'impact des événements fédéraux.

## Pôle partenariat

Avec une volonté affirmée de renforcer la proximité avec ses partenaires, la nouvelle équipe fédérale a réorganisé le pôle partenariats autour d'une gouvernance resserrée, intégrant le président et la vice-présidence.

Ce pôle développe des relations plus directes, s'appuie sur des **agences spécialisées** et vise une stratégie de visibilité, de fidélisation et de développement des ressources pour soutenir l'ensemble des projets fédéraux.



**Henri-Claude Lambert**  
Président

henri-claude.lambert@ffhockey.org



**Mathilde Petriaux**

Vice-Présidente / Secrétaire Générale  
mathilde.petriaux@ffhockey.org



**Ninon Allaire**

Stagiaire pôle partenariat & événementiel  
ninon.allaire@ffhockey.org

## Commission Financière

La Commission financière de la FFH est une commission non statutaire, mise en place par le Bureau fédéral en application de l'article 9.2 du règlement intérieur de la FFH.



**Louis-Emmanuel Lagrange**  
Trésorier

Président Commission Financière  
louis-emmanuel.lagrange.@ffhockey.org



**Nicolas Peres**  
Membre du comité directeur



**Christine Valence**  
Membre du comité directeur et  
référente subvention



**Eric Giraud**  
Membre Commission Financière

### Missions identifiées :

- La commission participe à la gestion budgétaire des commissions de la Fédération. Par exemple, dans le cadre du fonctionnement des commissions, de la gestion de leurs budgets annuels.
- Elle peut être impliquée dans le contrôle et le suivi de l'exécution budgétaire.

## Commission de transaction

La Commission de transaction est une instance réglementaire prévue au sein du Livre I – Règlement administratif. Elle a pour rôle principal de permettre la **résolution amiable de litiges entre des acteurs de la fédération** (clubs, licenciés, structures fédérales), en proposant une solution de **compromis**, sans recourir immédiatement à une procédure contentieuse formelle devant les chambres de litiges.



**Alice Morcrette**  
Présidente

alice.morcrette@ffhockey.org



**Jean-Emile Gaboriaud**



**Nicolas Peres**  
Membre du comité directeur



**Christine Valence**  
Membre du comité directeur

# Terrains et Equipements

La Commission Terrain et Équipements de la Fédération Française de Hockey a pour mission de **soutenir le développement des infrastructures** nécessaires à la pratique du hockey.

Elle agit en étroite relation avec les clubs afin d'accompagner leurs **projets d'équipements sportifs**, qu'il s'agisse de création, de rénovation ou de mise aux normes.



**Julien Mazallon**  
Co-président Commission  
Terrain et équipement  
julien-ffh@mazallon.com



**Jean Michel Dutrieux**  
Représentant de zone et co-président de la  
commission terrain et équipement  
jm.dutrieux@ffhockey.org



**Jean-Christophe Plaisant**  
Président Sportif  
jc.plaisant@ffhockey.org



**Frederic Nordman**



**Amandine Rombaut**



**Manuella Cadio**



**Michel Rochet**

## Missions identifiées :

- Maintenir à jour la base de données des terrains de hockey existants sur le territoire national
- Suivi des évolutions de la réglementation internationale et européenne, et révision du Règlement des Terrains et Installations Sportives de la FFH, et du règlement des compétitions gazon
- Prononcer le classement ou non des installations sur la base des rapports de tests des laboratoires agréés, des rapports FIH, et des rapports des propriétaires des terrains et installations
- Support aux Clubs et Municipalités sur les points relatifs aux équipements et à la réglementation

## Commission Médicale

La Commission est chargée d'organiser, de contrôler et de veiller à la mise en œuvre de la politique fédérale en matière de **santé des licenciés**, de **suivi médical**, de **prévention des risques**, et de conformité aux obligations réglementaires nationales et internationales. Elle agit en cohérence avec les dispositions du **Code du sport**, notamment l'article L. 231-5, qui impose aux fédérations de veiller à la santé de leurs licenciés.



**Frederic Depiesse**  
Président - Médecin  
frederic.depiesse@ffhockey.org



**Aristide Coisne**  
Médecin



**Benjamin Boone**  
Kinésithérapeute



**Clément Marguerite**  
Médecin



**Hélène Desmetre**  
Médecin



**Clémentine Dufay**  
Membre du Comité de directeur  
-Médecin



**François Girault**  
Membre comité directeur - Médecin  
Président Commission Anti-dopage



**Sébastien Lebris**  
Kinésithérapeute



**Henri Leclair**  
Médecin



**Sarah Matthey**  
Kinésithérapeute



**Christian Palierne**  
Médecin



**Jean-Baptiste Poppe**  
Médecin

## Commission Anti-dopage

La Commission a pour mission de prévenir et de **lutter contre le dopage au sein du hockey en France**, en respectant les règles nationales et internationales établies par les autorités sportives.



**François Girault**  
Président Commission Anti-dopage  
francois.girault@ffhockey.org



**Mathilde Petriaux**  
Educatrice Anti-dopage



**Clémentine Dufay**  
Médecin  
Educatrice Anti-dopage

## Commission des Athlètes de Haut Niveau (CAHN)

La Commission des Athlètes de Haut Niveau (CAHN) assure la **représentation des sportifs au sein de la Fédération Française de Hockey.**

Issue de la loi du 2 mars 2022 visant à démocratiser le sport, elle garantit la participation des athlètes dans les instances décisionnelles et défend leurs intérêts pour renforcer la gouvernance sportive.



**Emma Ponthieu**  
Représentante F - SHN  
Membre du bureau - membre de la commission communication  
emma.ponthieu@ffhockey.org



**Ines Lardeur**  
Représentante suppléante SHN



**Mathilde Petriaux**  
Ex-SHN - Secrétaire Générale - Membre du bureau  
mathilde.petriaux@ffhockey.org



**Marie-Alice Pelletier**  
SHN



**Timothée Clément**  
Représentant H - SHN  
Membre du bureau - Membre de la commission communication  
timothee.clement@ffhockey.org



**Viktor Lockwood**  
SHN  
Membre CAHN CNOSF



**Simon Martin Brisac**  
Ex-SHN



**Membre Masculin**  
Siège vacant

## Commission éthique et déontologique

La Commission Éthique et Déontologique **veille au respect des principes moraux, des valeurs sportives et des règles déontologiques au sein de la Fédération Française de Hockey.**



**Eric Delemazure**  
Président  
eric.delemazure@me.com



**Chloé Prophette Kleiss**  
chloe.prophette@ffhockey.org



**Muriel Foulard**



**Patrick Chini**



**Francis Cusnieux**



**Jean Francois Vigier**



**Pierre-Olivier Lambert**

## Commission de surveillance des opérations électorales

La Commission de Surveillance des Opérations Électorales assure la transparence, l'équité et la régularité des **processus électoraux** au sein de la FFH. Elle veille au respect des règles statutaires et réglementaires lors des scrutins, garantit la bonne organisation des élections.



**Eric Delemazure**  
Président  
eric.delemazure@me.com



**Jean-Frédéric Carter**  
Avocat



**Jean-Francois Fenaert**  
Avocat



**Alain Renaud**

## Commission Numérique

La Commission a pour mission de piloter la **transformation digitale** de la Fédération Française de Hockey.



**Mathilde Petriaux**  
Secrétaire Général  
mathilde.petriaux@ffhockey.org



**Axel Guignard**  
CTS - Coordinateur  
Hockey-data-hub  
axel.guignard@ffhockey.org



**Rémi Dhalluin**  
Référént Internet Fédéral  
remi.dhalluin@ffhockey.org



**Laurent Frappart**  
Référént Intranet  
Fédéral



**Arthur Chailan**  
Responsable Communication  
et Marketing événementiel  
arthur.chailan@ffhockey.org



**Gregory Proux**  
Membre CNJA



**Henri-Claude Lambert**  
Président  
henri-claude.lambert@ffhockey.org



**Arnaud Judic**  
CTS - Référént formation fédérale  
arnaud.judic@ffhockey.org



**Lohan Le Roy**  
Membre commission  
Référént Honorabilité  
lohan.terry@ffhockey.org



**Marie Drakakides**  
Psychologue  
marie.drakakides@ffhockey.org



**Mathilde Petriaux**  
Secrétaire Générale  
mathilde.petriaux@ffhockey.org

## Lutte contre violences et discriminations

La commission Lutte contre les Violences et Discriminations œuvre pour garantir un environnement sportif sûr, respectueux et inclusif au sein de la Fédération.

## Commissions Développement

La Commission Développement a pour mission de structurer et **d'accompagner la croissance du hockey** sur tout le territoire. Pour répondre aux enjeux de terrain, elle s'appuie sur plusieurs sous-commissions spécialisées, qui permettent de coordonner des **actions ciblées** et adaptées aux besoins.

Elle est au service des clubs, des ligues et comités pour favoriser l'accès à la pratique et soutenir le **développement de toutes les formes de hockey**.

### Commission PSF

La Commission PSF (**Projet Sportif Fédéral**) œuvre pour décliner la stratégie fédérale au niveau **territorial**. Elle soutient les clubs dans la mise en œuvre de **projets alignés** sur les priorités fédérales, telles que la diversification de la pratique, l'inclusion, le sport santé, et la lutte contre les violences. Ce dispositif est financé par **l'Agence Nationale du Sport (ANS)** et vise à renforcer l'accès au sport pour tous, en particulier dans les territoires prioritaires



**Sophie Raffy**  
Présidente  
sophie.raffy@ffhockey.org



**Benjamin Prudhomme**  
Membre commission PSF



**Grégoire Desmazures**  
Membre commission PSF



**Michel Rochet**  
Membre commission PSF



**Géraldine Bonenfant**  
DTN adjointe  
geraldine.bonenfant@ffhockey.org



**Laurent De Bollivier**  
Représentant des  
territoires ultra-marins



**Louis-Emmanuel Lagrange**  
Trésorier de la FFH  
Président Commission  
Financière



**Eric Delemazure**  
Président commission  
éthique et déontologie



**Matthias Dierckens**  
Manager de la performance  
Entraîneur National



**Nicolas Hervé**  
Membre commission PSF



**Blandine Feutrier**  
Membre commission PSF



**Linda Verschuere**  
Membre commission PSF



**Philippe Renan**  
Membre commission PSF



**Christine Cesano**  
Membre commission PSF

## Commission Féminisation

La commission féminisation a pour objectif de promouvoir et **développer la pratique du hockey chez les femmes et les filles**. Elle œuvre à réduire les barrières à la participation féminine, favorise l'égalité des chances dans toutes les disciplines et à tous les niveaux, et encourage la formation de joueuses, d'arbitres et de dirigeantes. Cette commission met en place des actions spécifiques pour valoriser la place des femmes dans le hockey et contribuer à un sport plus inclusif et équilibré.



**Sophie Raffy**  
Présidente - Elue Référente  
sophie.raffy@ffhockey.org



**Christine Valence**  
Membre du comité directeur



**Florence Carré**  
Membre commission  
hockey féminisation



**Blandine Feutrier**  
Membre commission  
hockey féminisation



**Ella Guionneau**  
Membre commission  
hockey féminisation



**Marcel Gomez**  
Membre commission  
hockey féminisation



**Bertrand Schoumacher**  
Membre commission  
hockey féminisation



**Fabrice Decourval**  
Membre commission  
hockey féminisation



**Marie Lanos**  
Membre commission  
hockey féminisation

## Commission hockey scolaire

La commission hockey scolaire est dédiée à la **promotion et au développement du hockey dans le milieu scolaire**. Elle met en pratique des idées du programme CAP Développement, qui vise à initier les jeunes élèves à la pratique du hockey, favoriser leur découverte du sport et encourager la formation de futurs licenciés. Par ses actions, cette commission contribue à renforcer les **liens entre les écoles**, les clubs et la fédération, pour faire du hockey un sport accessible et attractif dès le plus jeune âge.



**Arnaud Judic**

CTS - Référent formation fédérale et hockey scolaire  
arnaud.judic@ffhockey.org



**Nicolas Gaillard**

Membre commission hockey scolaire



**Jean-Yves Le Meliner**

Membre commission hockey scolaire



**Jean-François Boyer**

Membre commission hockey scolaire



**Nicolas Peres**

Membre du comité directeur



**Mathilde Petriaux**

Vice-Présidente  
Secrétaire Générale  
mathilde.petriaux@ffhockey.org



**Béatrice Włodarczak**

Membre du comité directeur  
Représentant de zone  
gwłodarc@clb-internet.fr



**Benjamin Prudhomme**

Membre commission hockey scolaire



**Nicolas Vallée**

Membre commission hockey scolaire

## Commission Emploi / Professionnalisation

La Commission Emploi / Professionnalisation accompagne le développement des carrières et la montée en compétences des acteurs du hockey. Elle travaille à structurer l'emploi sportif au sein de la discipline, favorise la formation professionnelle et soutient l'insertion durable dans le secteur sportif.



**Théo Cally**  
CTS - Référent formation  
theo.cally@ffhockey.org



**Florence Carré**



**Benjamin Quedeville,**



**Clément Ferrand**

## Commission Hockey Santé / Para Hockey

La Commission Hockey Santé / Para Hockey œuvre pour développer la pratique du hockey adaptée aux personnes en situation de handicap et promouvoir le hockey comme outil de santé et de bien-être. Elle accompagne la mise en place d'**activités inclusives**, favorise l'accès au sport pour tous.



**Simon Nittaro**  
simon.nittaro@ffhockey.org



**Mathilde Grunbaum**



**Christine Valence**  
Membre du comité directeur



**Béatrice Włodarczak**  
Membre du comité directeur  
Représentant de zone



**Benoit Audoye**



**Audrey Frolois**  
Chargée de mission  
Hockey Adapté / Para Hockey  
audrey.frolois@ffhockey.org

## Commission Event Jeune (TNC / TND)

La Commission **organise** et **coordonne** les **compétitions majeures** dédiées aux **jeunes talents du hockey**. Elle vise à offrir un cadre sportif de qualité **favorisant la détection, la formation et l'épanouissement des jeunes joueurs**.



**Arnaud Judic**

CTS - Référent formation fédérale  
et hockey scolaire  
arnaud.judic@ffhockey.org



**Théo Cally**

Référent TNC et Formation  
Professionnelle  
theo.cally@ffhockey.org



**Julien Mazallon**

Membre du comité directeur



**Bertrand Schoumacher**

Membre de la commission



**Chloé Prophette,**

Membre du comité directeur



**Michel Rochet**

Membre commission

## Commission Formation

La Commission Formation est chargée de concevoir, coordonner et développer les dispositifs de **formation** des joueurs, entraîneurs, arbitres et dirigeants au sein de la FFH.



**Arnaud Judic**

CTS - Référent Hockey Scolaire  
arnaud.judic@ffhockey.org



**Géraldine Bonenfant**

DTN adjointe en charge du développement  
geraldine.bonenfant@ffhockey.org



**Sophie Llobet**

Membre du comité directeur



**Vincent Le Croller**

Membre de la  
commission formation



**Thierry Richez**

Membre de la  
commission formation



**Rémi Delemarre**

Membre de la  
commission formation



**Guillaume Cardine**

Membre de la  
commission formation

## **Organigramme réalisé par :**

Mathilde Petriaux

Secrétaire Général et Vice-Présidente Exécutive